DVICED

DV520004 - MULTILINGUAL USER MANUAL

Select a language:

English → p. 2

Hungarian → p. 4

Arabic → p. 6

Bulgarian → p. 8

Croatian → p. 10

Czech → p. 12

French → p. 14

German → p. 16

Romanian → p. 18

Serbian → p. 20

Slovak → p. 22

Slovenian → p. 24

Spanish → p. 26

EN

iPhone 15 Pro Max silk print screen protector with applicator



1. Product Overview

Thickness: 0.33mm glass, 0.33mm AB glue
Hardness: 9H
Transmittance: ≥90%
Features: Anti-fingerprint, Anti-scratches, Plasma fingerprint oil
Durability: 64G ball drop from 50CM for 3 times without breaking, 10 pass 8
Water Repellence: Initial water drop angle of 110 degrees

This edge to edge screen protector is designed to provide robust protection for your iPhone 15 Pro Max while maintaining high clarity and touch sensitivity. The included applicator ensures an easy, bubble-free installation.

2. Features

- **Ultra-Thin Protection:** 0.33mm thickness maintains the original touch experience.
- **High Hardness:** 9H hardness resists scratches and impacts.
- **High Transparency:** Transmittance of ≥90% ensures clear display quality.
- **Anti-Fingerprint:** Plasma fingerprint oil reduces smudges and fingerprints.
- **Durable:** Withstands 64G ball drop from 50CM for 3 times without breaking.
- **Water Repellence:** Initial water drop angle of 110 degrees for excellent water repellence.

3. Package Contents

- 1 x Edge to Edge Screen Protector (0.33mm glass)
- 1 x Applicator Tool
- 1 x Cleaning Wipe
- 1 x Dry Cloth
- 1 x Dust Removal Sticker

4. Installation Instructions

Preparing Your iPhone 15 Pro Max

1. **Clean Your Hands:**
   - Wash and dry your hands to avoid transferring dirt or oils to the screen protector.
2. **Clean the Screen:**
   - Use the included cleaning wipe to thoroughly clean your iPhone 15 Pro Max screen.
   - Use the dry cloth to remove any remaining moisture.
   - Use the dust removal sticker to pick up any remaining dust particles.

Applying the Screen Protector

1. **Align the Applicator Tool:**
   - Place the applicator tool on your iPhone 15 Pro Max, ensuring it is aligned correctly with the edges of the phone.
2. **Peel Off the Backing:**
   - Carefully peel off the protective backing from the screen protector, exposing the adhesive side.
3. **Place the Screen Protector:**
   - Place the applicator so that the inside with the paper torn off faces the screen. TOP is the upper side.
4. **Slide your finger in the direction of the arrow on the touch sticker.**

5. Peel off the sticker
    - Press hard and then peel off the sticker.

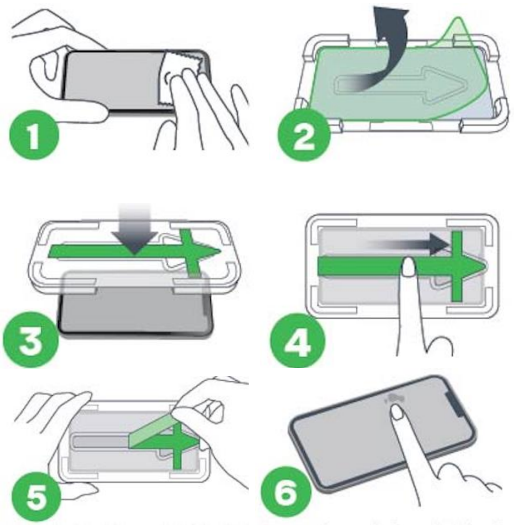

Finishing Up

1. Remove the Applicator Tool:
    - Carefully remove the applicator tool from your iPhone 15 Pro Max.
2. Check for Bubbles:
    - Inspect the screen for any remaining bubbles and gently press them out towards the edges if necessary.

5. Maintenance and Care

- Cleaning: Use a microfiber cloth to clean the screen protector. Avoid using abrasive cleaners or chemicals.
- Avoid Excessive Force: Do not apply excessive force to the screen protector to prevent damage.

6. Safety Information

- Do Not Bend: Do not attempt to bend or flex the screen protector, as this may cause it to crack.
- Keep Away from Children: Small parts and adhesive materials can be a choking hazard for young children.

HU

iPhone 15 Pro Max képernyővédő fólia applikátorral



1. Termék áttekintés

Vastagság: 0,33 mm-es üveg, 0,33 mm-es AB ragasztó
Keménység: 9H
Áteresztőképesség: ≥90%
Jellemzők: Ujjlenyomat-gátló, Karcmentes, Plazma ujjlenyomat-olaj
Tartósság: 64G golyó leejtése 50 cm-ről 3-szor törés nélkül, 10 menet 8
Vízlepergetés: A kezdeti vízcseppszög 110 fok

Ezt a széltől szélig terjedő képernyővédő fóliát úgy tervezték, hogy robusztus védelmet nyújtson iPhone 15 Pro Max készülékének, miközben megőrzi a nagy tisztaságot és az érintésérzékenységet. A mellékelt applikátor egyszerű, buborékmentes telepítést biztosít.

2. Funkciók

- **Ultravékony védelem:** A 0,33 mm-es vastagság megőrzi az eredeti érintési élményt.
- **Nagy keménység:** A 9H keménység ellenáll a karcolásoknak és ütéseknek.
- **Nagy átlátszóság:** A ≥90%-os áteresztőképesség tiszta megjelenítési minőséget biztosít.
- **Anti-Fingerprint:** A plazma ujjlenyomat-olaj csökkenti a foltokat és az ujjlenyomatokat.
- **Tartós:** Ellenáll a 64G golyó leejtésének 50 cm-ről 3-szor törés nélkül.
- **Vízlepergetés:** 110 fokos kezdeti vízcseppszög a kiváló vízlepergetés érdekében.

3. Csomag tartalma

- 1 x széltől szélig tartó képernyővédő fólia (0,33 mm-es üveg)
- 1 x applikátor eszköz
- 1 x tisztító törlőkendő
- 1 x száraz kendő
- 1 x poreltávolító matrica

4. Telepítési útmutató

Az iPhone 15 Pro Max előkészítése

1. **Tisztítsa meg a kezét:**
   - Mossa meg és szárítsa meg a kezét, hogy elkerülje a szennyeződések vagy olajok átvitelét a képernyővédőre.
2. **Tisztítsa meg a képernyőt:**
   - A mellékelt tisztítókendővel alaposan tisztítsa meg iPhone 15 Pro Max képernyőjét.
   - A száraz ruhával távolítsa el a maradék nedvességet.
   - Használja a poreltávolító matricát a maradék porrészecskék felszedéséhez.

A képernyővédő fólia felhelyezése

1. **Igazítsa az applikátor eszközt:**
   - Helyezze az applikátor eszközt iPhone 15 Pro Max készülékére, ügyelve arra, hogy megfelelően illeszkedjen a telefon széleihez.
2. **Húzza le a hátlapot:**
   - Óvatosan húzza le a védőburkolatot a képernyővédőről, és tegye ki a ragasztó oldalát.

3. **Helyezze be a képernyővédőt:**
    - Helyezze az applikátort úgy, hogy a leszakadt papír belseje a képernyő felé nézzen. A TOP a felső oldal.
4. **Csúsztassa az ujját az érintőmatricán lévő nyíl irányába.**
5. **Húzza le a matricát**
    - Nyomja meg erősen, majd húzza le a matricát.

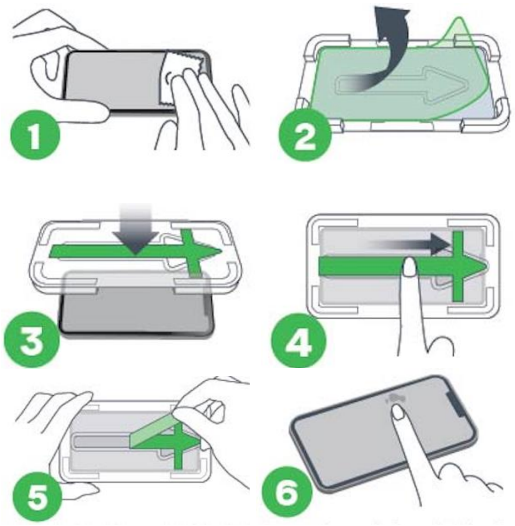

Befejezés

1. **Távolítsa el az applikátor eszközt:**
    - Óvatosan távolítsa el az applikátor eszközt iPhone 15 Pro Max készülékéről.
2. **Ellenőrizze a buborékokat:**
    - Ellenőrizze a képernyőt, hogy nincsenek-e benne maradék buborékok, és szükség esetén óvatosan nyomja ki őket a szélek felé.

5. Karbantartás és gondozás

- **Tisztítás:** Mikroszálas kendővel tisztítsa meg a képernyővédőt. Kerülje a súrolószerek vagy vegyszerek használatát.
- **Kerülje a túlzott erőt:** A sérülések elkerülése érdekében ne fejtsen ki túlzott erőt a képernyővédőre.

6. Biztonsági információk

- **Ne hajlítsa meg:** Ne próbálja meg meghajlítani vagy hajlítani a képernyővédőt, mert ez repedést okozhat.
- **Gyermekektől távol tartandó:** A kis alkatrészek és ragasztóanyagok fulladásveszélyt jelenthetnek a kisgyermekek számára.

4 . تعليمات التثبيت

تحضير جهاز iPhone 15 Pro Max الخاص بك

1 . **نظف يديك:**
- اغسل وجفف يديك لتجنب نقل الأوساخ أو الزيوت إلى واقي الشاشة.

2 . **تنظيف الشاشة:**
- استخدم منديل التنظيف المرفق لتنظيف شاشة iPhone 15 Pro Max تماما.
- استخدم قطعة القماش الجافة لإزالة أي رطوبة متبقية.
- استخدم ملصق إزالة الغبار لالتقاط أي جزيئات غبار متبقية.

تطبيق واقي الشاشة

1 . **قم بمحاذاة أداة القضيب:**
- ضع أداة القضيب على جهاز iPhone 15 Pro Max ، مع التأكد من محاذاته بشكل صحيح مع حواف الهاتف.

2 . **انزع الدعم:**
- انزع بعناية الدعم الواقي من واقي الشاشة ، وفضح الجانب اللاصق.

3 . **ضع واقي الشاشة:**
- ضع القضيب بحيث يواجه الداخل مع الورق الممزق الشاشة. TOP هو الجانب العلوي.

4 . **حرك إصبعك في اتجاه السهم الموجود على ملصق اللمس.**

5 . **انزع الملصق**
- اضغط بقوة ثم انزع الملصق.

التشطيب

1 . **قم بإزالة أداة القضيب:**
- قم بإزالة أداة القضيب بعناية من جهاز iPhone 15 Pro Max.

2 . **تحقق من وجود فقاعات:**
- افحص الشاشة بحثا عن أي فقاعات متبقية واضغط عليها برفق باتجاه الحواف إذا لزم الأمر.

واقي شاشة طباعة حريرية لهاتف iPhone 15 Pro Max مع قضيب



1 . نظرة عامة على المنتج

سماكة: زجاج 0.33 مم ، غراء AB 0.33 مم
صلابة: 9H
النفاذية: ≥90٪
الميزات: مضاد لبصمات الأصابع ، مضاد للخدوش ، زيت بصمة البلازما
المتانة: 64G الكرة قطرة من 50CM لمدة 3 مرات دون كسر، 10 تمرير 8
طارد المياه: زاوية قطرة الماء الأولية من 110 درجة

تم تصميم واقي الشاشة هذا من الحافة إلى الحافة لتوفير حماية قوية لجهاز iPhone 15 Pro Max الخاص بك مع الحفاظ على الوضوح العالي وحساسية اللمس. يضمن القضيب المرفق تثبيتا سهلا وخاليا من الفقاعات.

2 . ملامح

- **حماية رقيقة للغاية:** سمك 0.33 مم يحافظ على تجربة اللمس الأصلية.
- **صلابة عالية:** صلابة 9H تقاوم الخدوش والتأثيرات.
- **شفافية عالية:** تضمن النفاذية بنسبة ≥90٪ جودة عرض واضحة.
- **مضاد لبصمات الأصابع:** يقلل زيت بصمة البلازما من اللطخات وبصمات الأصابع.
- **متين:** يقاوم سقوط الكرة 64 جيجا من 50 سم لمدة 3 مرات دون كسر.
- **صد الماء:** زاوية قطرة الماء الأولية 110 درجة لصد الماء الممتاز.

3 . محتويات العبوة

- 1 × حافة إلى حافة حامي الشاشة (0.33mm الزجاج)
- 1 × أداة قضيب
- 1 × تنظيف مسح
- 1 × قماش جاف
- 1 × إزالة الغبار ملصق

5. الصيانة والرعاية

- **التنظيف:** استخدم قطعة قماش من الألياف الدقيقة لتنظيف واقي الشاشة. تجنب استخدام المنظفات الكاشطة أو المواد الكيميائية.
- **تجنب القوة المفرطة:** لا تستخدم القوة المفرطة على واقي الشاشة لمنع التلف.

6. معلومات السلامة

- **لا تنحني:** لا تحاول ثني واقي الشاشة أو ثنيه ، فقد يتسبب ذلك في تشققه.
- **الابتعاد عن متناول الأطفال:** يمكن أن تكون الأجزاء الصغيرة والمواد اللاصقة خطر الاختناق للأطفال الصغار.

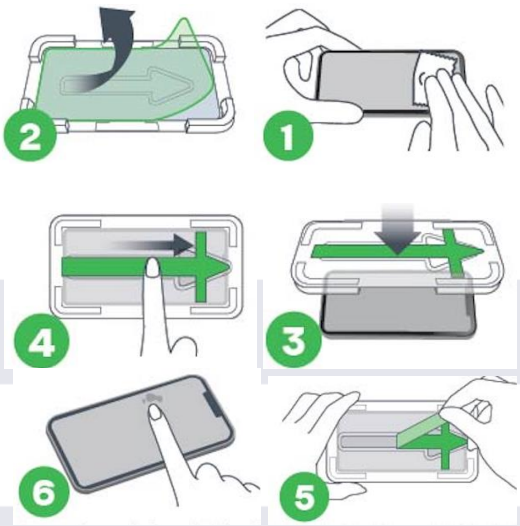

BG

iPhone 15 Pro Max копринен протектор за печат с апликатор



A. Продуктът свършиview

Дебелина: 0,33 мм стъкло, 0,33 мм AB лепило
Твърдост:
9H пропускливост: ≥90%
Характеристики: Против пръстови отпечатъци, Против надраскване, Плазмено масло за пръстови отпечатъци
Издръжливост: 64G падане на топка от 50 см за 3 пъти без счупване, 10 прохода 8
Водоотблъскване: Първоначален ъгъл на падане на водата от 110 градуса

Този протектор за екран от край до край е проектиран да осигури стабилна защита за вашия iPhone 15 Pro Max, като същевременно поддържа висока яснота и чувствителност на допир. Включеният апликатор осигурява лесен монтаж без мехурчета.

Б. Функции

- **Ултратънка защита:** Дебелината 0,33 мм поддържа оригиналното изживяване при докосване.
- **Висока твърдост:** 9H твърдост издържа на надраскване и удари.
- **Висока прозрачност:** Пропускливостта от ≥90% гарантира ясно качество на дисплея.
- **Против пръстови отпечатъци:** Плазменото масло за пръстови отпечатъци намалява петна и пръстови отпечатъци.
- **Издръжлив:** Издържа на падане на топка от 64G от 50 см за 3 пъти, без да се счупи.
- **Водоотблъскване:** Първоначален ъгъл на падане на водата от 110 градуса за отлично водоотблъскване.

В. Съдържание на пакета

- 1 x протектор за екран от край до ръб (0,33 мм стъкло)
- 1 x Инструмент за апликатор
- 1 x почистваща кърпичка
- 1 x суха кърпа
- 1 x стикер за отстраняване на прах

Г. Инструкции за инсталация

Подготовка на вашия iPhone 15 Pro Max

А. **Почистете ръцете си:**
   - Измийте и подсушете ръцете си, за да избегнете прехвърлянето на мръсотия или масла върху протектора на екрана.

Б. **Почистете екрана:**
   - Използвайте включената почистваща кърпа, за да почистите старателно екрана на вашия iPhone 15 Pro Max.
   - Използвайте сухата кърпа, за да отстраните останалата влага.
   - Използвайте стикера за отстраняване на прах, за да вземете всички останали прахови частици.

Нанасяне на протектора за екран

А. **Подравнете инструмента за апликатор:**
- Поставете инструмента за апликатор на вашия iPhone 15 Pro Max, като се уверите, че е подравнен правилно с краищата на телефона.

Б. **Отлепете подложката:**
- Внимателно отлепете защитната подложка от протектора на екрана, разкривайки залепващата страна.

В. **Поставете протектора за екрана:**
- Поставете апликатора така, че вътрешността с откъсната хартия да е обърната към екрана. TOP е горната страна.

Г. **Плъзнете пръста си по посока на стрелката на сензорния стикер.**

Д. **Отлепете стикера**
- Натиснете силно и след това отлепете стикера.

Завършване

А. **Извадете инструмента за апликатор:**
- Внимателно извадете инструмента за апликатор от вашия iPhone 15 Pro Max.

Б. **Проверете за мехурчета:**
- Проверете екрана за останали мехурчета и внимателно ги притиснете към краищата, ако е необходимо.

Д. Поддръжка и обслужване

- **Почистване:** Използвайте микрофибърна кърпа за почистване на протектора на екрана. Избягвайте използването на абразивни почистващи препарати или химикали.
- **Избягвайте прекомерна сила:** Не прилагайте прекомерна сила върху протектора на екрана, за да предотвратите повреда.

Е. Информация за безопасност

- **Не се огъвайте:** Не се опитвайте да огъвате или огъвате протектора на екрана, тъй като това може да доведе до напукване.
- **Пазете далеч от деца:** Малките части и лепилните материали могат да представляват опасност от задавяне за малки деца.

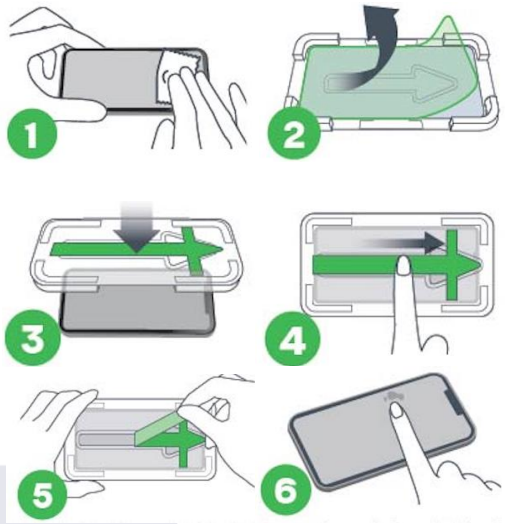

HR

iPhone 15 Pro Max zaštitnik za sitotisak sa svilenim ispisom s aplikatorom



1. Pregled proizvoda

Debljina: staklo 0,33 mm, AB ljepilo 0,33 mm
Tvrdoća: 9H
Propusnost: ≥90%
Značajke: Protiv otisaka prstiju, protiv ogrebotina, ulje za otiske prstiju u plazmi
Trajnost: 64G pad lopte s 50 cm 3 puta bez lomljenja, 10 prolaza 8
Vodoodbojnost: Početni kut pada vode od 110 stupnjeva

Ova zaštita zaslona od ruba do ruba dizajnirana je da pruži robusnu zaštitu za vaš iPhone 15 Pro Max uz zadržavanje visoke jasnoće i osjetljivosti na dodir. Priloženi aplikator osigurava jednostavnu instalaciju bez mjehurića.

2. Značajkama

- **Ultratanka zaštita:** Debljina od 0,33 mm zadržava izvorno iskustvo dodira.
- **Visoka tvrdoća:** Tvrdoća 9H otporna je na ogrebotine i udarce.
- **Visoka transparentnost:** Propusnost od ≥90% osigurava jasnu kvalitetu prikaza.
- **Protiv otisaka prstiju:** Plazma ulje za otiske prstiju smanjuje mrlje i otiske prstiju.
- **Izdržljiv:** Podnosi pad lopte od 64G s 50 cm 3 puta bez lomljenja.
- **Vodoodbojnost:** Početni kut pada vode od 110 stupnjeva za izvrsnu vodoodbojnost.

3. Sadržaj pakiranja

- 1 x zaštita zaslona od ruba do ruba (staklo od 0,33 mm)
- 1 x alat za nanošenje
- 1 x maramica za čišćenje
- 1 x suha krpa
- 1 x naljepnica za uklanjanje prašine

4. Upute za instalaciju

Priprema iPhone 15 Pro Max uređaja

1. **Očistite ruke:**
   - Operite i osušite ruke kako biste izbjegli prijenos prljavštine ili ulja na zaštitu zaslona.
2. **Očistite zaslon:**
   - Upotrijebite priloženu maramicu za čišćenje kako biste temeljito očistili zaslon iPhonea 15 Pro Max.
   - Suhom krpom uklonite preostalu vlagu.
   - Upotrijebite naljepnicu za uklanjanje prašine kako biste pokupili preostale čestice prašine.

Primjena zaštitnika zaslona

1. **Poravnajte alat za aplikator:**
   - Postavite alat za nanošenje na svoj iPhone 15 Pro Max, pazeći da je pravilno poravnat s rubovima telefona.
2. **Odlijepite podlogu:**
   - Pažljivo odlijepite zaštitnu podlogu sa zaštitnika zaslona, otkrivajući ljepljivu stranu.
3. **Postavite zaštitu zaslona:**
   - Postavite aplikator tako da unutrašnjost s otkinutim papirom bude okrenuta

prema zaslonu. TOP je gornja strana.

4. **Klizite prstom u smjeru strelice na dodirnoj naljepnici.**
5. **Odlijepite naljepnicu**
    - Snažno pritisnite, a zatim odlijepite naljepnicu.

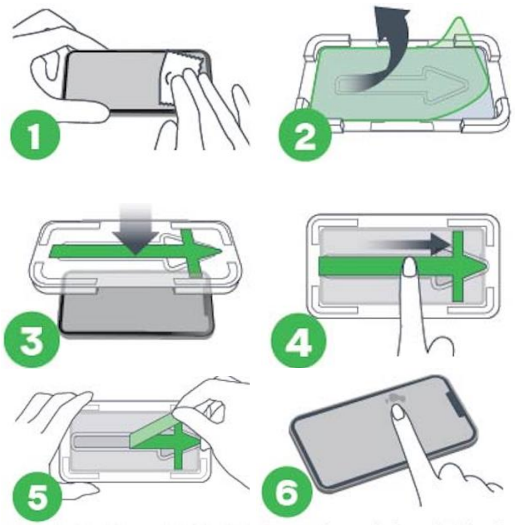

Završetak

1. **Uklonite alat za nanošenje:**
    - Pažljivo uklonite alat za nanošenje sa svog iPhonea 15 Pro Max.
2. **Provjerite ima li mjehurića:**
    - Pregledajte ima li na zaslonu preostalih mjehurića i po potrebi ih lagano pritisnite prema rubovima.

5. Održavanje i njega

- **Čišćenje:** Koristite krpu od mikrovlakana za čišćenje zaštite zaslona. Izbjegavajte korištenje abrazivnih sredstava za čišćenje ili kemikalija.
- **Izbjegavajte prekomjernu silu:** Nemojte primjenjivati pretjeranu silu na zaštitu zaslona kako biste spriječili oštećenje.

6. Sigurnosne informacije

- **Nemojte savijati:** Ne pokušavajte savijati ili savijati zaštitu zaslona jer to može uzrokovati pucanje.
- **Držite podalje od djece:** Mali dijelovi i ljepljivi materijali mogu predstavljati opasnost od gušenja za malu djecu.

CZ DVICED

Hedvábná tisková fólie na displej iPhone 15 Pro Max s aplikátorem



1. Náhled produktu

Tloušťka: 0,33 mm sklo, 0,33 mm AB lepidlo
Tvrdost: 9H
Propustnost: ≥90%
Funkce: Proti otiskům prstů, proti poškrábání, Plazmový olej na otisky prstů
Odolnost: 64G kuličkový drop z 50CM 3krát bez zlomení, 10 průchodů 8
Vodoodpudivost: Počáteční úhel kapky vody 110 stupňů

Tato ochrana obrazovky od okraje k okraji je navržena tak, aby poskytovala robustní ochranu pro váš iPhone 15 Pro Max při zachování vysoké čistoty a citlivosti na dotek. Přiložený aplikátor zajišťuje snadnou instalaci bez bublin.

2. Rysy

- **Ultratenká ochrana:** tloušťka 0,33 mm zachovává původní dotykový zážitek.
- **Vysoká tvrdost:** Tvrdost 9H odolává poškrábání a nárazům.
- **Vysoká průhlednost:** Propustnost ≥90 % zajišťuje čistou kvalitu zobrazení.
- **Anti-Fingerprint :** Plazmový olej na otisky prstů snižuje šmouhy a otisky prstů.
- **Odolný:** Vydrží pád koule 64G z 50 cm 3krát bez zlomení.
- **Vodoodpudivost:** Počáteční úhel kapky vody 110 stupňů pro vynikající vodoodpudivost.

3. obsah balení

- 1 x chránič obrazovky od okraje k okraji (sklo 0,33 mm)
- 1 x aplikátor
- 1 x čisticí ubrousek
- 1 x suchý hadřík
- 1 x nálepka na odstranění prachu

4. Návod k instalaci

Příprava iPhonu 15 Pro Max

1. **Umyjte si ruce:**
   - Umyjte si a osušte ruce, abyste zabránili přenosu nečistot nebo olejů na ochrannou fólii obrazovky.
2. **Vyčistěte obrazovku:**
   - K důkladnému vyčištění obrazovky iPhonu 15 Pro Max použijte přiložený čisticí ubrousek.
   - Pomocí suchého hadříku odstraňte veškerou zbývající vlhkost.
   - Pomocí nálepky na odstranění prachu sesněte všechny zbývající prachové částice.

Použití ochranné fólie na displej

1. **Zarovnejte nástroj aplikátoru:**
   - Umístěte aplikátor na svůj iPhone 15 Pro Max a ujistěte se, že je správně zarovnán s okraji telefonu.
2. **Odloupněte podložku:**
   - Opatrně odlepte ochrannou podložku z chrániče obrazovky a odkryjte lepicí stranu.
3. **Umístěte ochrannou fólii obrazovky:**
   - Umístěte aplikátor tak, aby vnitřek s odtrženým papírem směřoval k sítu. TOP je horní strana.

4. **Posuňte prst ve směru šipky na dotykové nálepce.**
5. **Odlepte nálepku**
    - Silně zatlačte a poté nálepku odlepte.

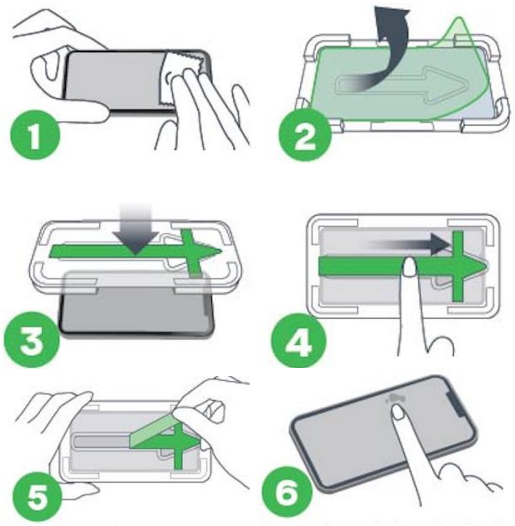

Dokončování

1. **Odstraňte nástroj aplikátoru:**
    - Opatrně vyjměte aplikátor z vašeho iPhone 15 Pro Max.
2. **Zkontrolujte, zda se na něm nevyskytují bubliny:**
    - Zkontrolujte, zda na sítu nezůstaly bubliny, a v případě potřeby je jemně vytlačte směrem k okrajům.

5. Údržba a péče

- **Čištění:** K čištění ochranné fólie na displej použijte hadřík z mikrovlákna. Nepoužívejte abrazivní čisticí prostředky nebo chemikálie.
- **Vyhněte se nadměrné síle:** Na chránič obrazovky nevyvíjejte nadměrnou sílu, aby nedošlo k poškození.

6. Bezpečná informace

- **Neohýbejte:** Nepokoušejte se ohýbat nebo ohýbat ochrannou fólii obrazovky, protože by to mohlo způsobit její prasknutí.
- **Uchovávejte mimo dosah dětí:** Malé části a lepicí materiály mohou pro malé děti představovat nebezpečí udušení.

F

DVICED

Protecteur d'écran d'impression en soie iPhone 15 Pro Max avec applicateur



1. Aperçu du produit

Épaisseur : verre 0,33 mm, colle AB 0,33 mm
Dureté : 9H
Transmittance : ≥90%
Caractéristiques : Anti-empreintes digitales, Anti-rayures, Huile d'empreintes digitales plasma
Durabilité : Chute de balle 64G de 50CM pour 3 fois sans casser, 10 passes 8
Hydrofuge : Angle initial de chute d'eau de 110 degrés

Ce protecteur d'écran bord à bord est conçu pour fournir une protection robuste à votre iPhone 15 Pro Max tout en conservant une clarté et une sensibilité tactile élevées. L'applicateur inclus assure une installation facile et sans bulles.

2. Fonctionnalités

- **Protection ultra-mince :** l'épaisseur de 0,33 mm maintient l'expérience tactile d'origine.
- **Haute dureté : la** dureté 9H résiste aux rayures et aux chocs.
- **Haute transparence :** la transmittance de ≥90 % garantit une qualité d'affichage claire.
- **Anti-empreintes digitales :** L'huile plasma pour empreintes digitales réduit les taches et les empreintes digitales.
- **Durable :** Résiste à une chute de balle de 64G de 50CM 3 fois sans se casser.
- **Hydrofuge :** Angle initial de chute d'eau de 110 degrés pour une excellente résistance à l'eau.

3. Contenu de l'emballage

- 1 x protecteur d'écran bord à bord (verre 0,33 mm)
- 1 x outil applicateur
- 1 x lingette nettoyante
- 1 x chiffon sec
- 1 x autocollant de dépoussiérage

4. Instructions d'installation

Préparation de votre iPhone 15 Pro Max

1. **Lavez-vous les mains :**
   - Lavez-vous et séchez-vous les mains pour éviter de transférer de la saleté ou de l'huile sur le protecteur d'écran.
2. **Nettoyez l'écran :**
   - Utilisez la lingette nettoyante incluse pour nettoyer en profondeur l'écran de votre iPhone 15 Pro Max.
   - Utilisez le chiffon sec pour éliminer toute humidité restante.
   - Utilisez l'autocollant de dépoussiérage pour ramasser les particules de poussière restantes.

Application du protecteur d'écran

1. **Alignez l'outil applicateur :**
   - Placez l'applicateur sur votre iPhone 15 Pro Max, en vous assurant qu'il est correctement aligné avec les bords du téléphone.
2. **Décollez le support :**
   - Décollez soigneusement le support protecteur du

protecteur d'écran, en exposant le côté adhésif.

3. **Placez le protecteur d'écran :**
   - Placez l'applicateur de manière à ce que l'intérieur avec le papier déchiré fasse face à l'écran. TOP est la face supérieure.
4. **Faites glisser votre doigt dans le sens de la flèche sur l'autocollant tactile.**
5. **Décollez l'autocollant**
   - Appuyez fort, puis décollez l'autocollant.

Finition

1. **Retirez l'outil applicateur :**
   - Retirez délicatement l'applicateur de votre iPhone 15 Pro Max.
2. **Vérifiez la présence de bulles :**
   - Inspectez l'écran pour détecter les bulles restantes et pressez-les doucement vers les bords si nécessaire.

5. Maintenance et entretien

- **Nettoyage :** Utilisez un chiffon en microfibre pour nettoyer le protecteur d'écran. Évitez d'utiliser des nettoyants abrasifs ou des produits chimiques.
- **Évitez les forces excessives :** N'appliquez pas de force excessive sur le protecteur d'écran pour éviter de l'endommager.

6. Informations de sécurité

- **Ne pliez pas :** N'essayez pas de plier ou de fléchir le protecteur d'écran, car cela pourrait le fissurer.
- **Tenir hors de portée des enfants :** Les petites pièces et les matériaux adhésifs peuvent présenter un risque d'étouffement pour les jeunes enfants.

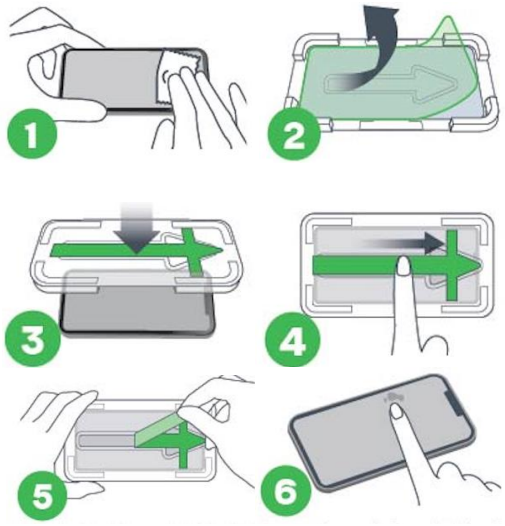

D

iPhone 15 Pro Max Displayschutzfolie mit Siebdruck und Applikator



1. Produktübersicht

Dicke: 0,33 mm Glas, 0,33 mm AB-Kleber
Härte: 9H
Durchlässigkeit: ≥90%
Eigenschaften: Anti-Fingerabdruck, Anti-Kratzer, Plasma-Fingerabdrucköl
Haltbarkeit: 64G Kugeltropfen von 50CM für 3 Mal ohne Bruch, 10 Pass 8
Wasserabweisung: Anfänglicher Wassertropfenwinkel von 110 Grad

Diese Edge-to-Edge-Displayschutzfolie wurde entwickelt, um Ihrem iPhone 15 Pro Max einen robusten Schutz zu bieten und gleichzeitig eine hohe Klarheit und Berührungsempfindlichkeit zu gewährleisten. Der mitgelieferte Applikator sorgt für eine einfache, blasenfreie Installation.

2. Funktionen

- **Ultradünner Schutz:** 0,33 mm Dicke behält das ursprüngliche Touch-Erlebnis bei.
- **Hohe Härte:** 9H-Härte widersteht Kratzern und Stößen.
- **Hohe Transparenz:** Ein Transmissionsgrad von ≥90% sorgt für eine klare Darstellungsqualität.
- **Anti-Fingerabdruck:** Plasma-Fingerabdrucköl reduziert Flecken und Fingerabdrücke.
- **Langlebig:** Hält einem 64G-Kugelfall aus 50 cm 3 Mal stand, ohne zu brechen.
- **Wasserabweisung:** Anfänglicher Wassertropfenwinkel von 110 Grad für hervorragende Wasserabweisung.

3. Packungsinhalt

- 1 x Edge-to-Edge-Displayschutzfolie (0,33 mm Glas)
- 1 x Applikator-Werkzeug
- 1 x Reinigungstuch
- 1 x Trockenes Tuch
- 1 x Aufkleber zur Staubentfernung

4. Einbauanleitung

Vorbereiten Ihres iPhone 15 Pro Max

1. **Reinigen Sie Ihre Hände:**
   - Waschen und trocknen Sie Ihre Hände, um zu vermeiden, dass Schmutz oder Öle auf die Displayschutzfolie übertragen werden.
2. **Reinigen Sie den Bildschirm:**
   - Verwenden Sie das mitgelieferte Reinigungstuch, um den Bildschirm Ihres iPhone 15 Pro Max gründlich zu reinigen.
   - Verwenden Sie das trockene Tuch, um restliche Feuchtigkeit zu entfernen.
   - Verwenden Sie den Staubentfernungsaufkleber, um verbleibende Staubpartikel aufzufangen.

Anbringen der Displayschutzfolie

1. **Richten Sie das Applikator-Werkzeug aus:**
   - Platzieren Sie das Applikator-Werkzeug auf Ihrem iPhone 15 Pro Max und stellen Sie sicher, dass es korrekt an den Kanten des Telefons ausgerichtet ist.

2. **Ziehen Sie die Rückseite ab:**
    - Ziehen Sie die Schutzfolie vorsichtig von der Displayschutzfolie ab und legen Sie die Klebeseite frei.
3. **Platzieren Sie die Displayschutzfolie:**
    - Platzieren Sie den Applikator so, dass die Innenseite mit dem abgerissenen Papier zum Bildschirm zeigt. TOP ist die obere Seite.
4. **Streichen Sie mit dem Finger in Richtung des Pfeils auf dem Touch-Sticker.**
5. **Ziehen Sie den Aufkleber ab**
    - Kräftig andrücken und dann den Aufkleber abziehen.

Fertigstellung

1. **Entfernen Sie das Applikator-Werkzeug:**
    - Entferne das Applikator-Werkzeug vorsichtig von deinem iPhone 15 Pro Max.
2. **Auf Blasen prüfen:**
    - Untersuchen Sie das Sieb auf Blasenreste und drücken Sie diese bei Bedarf vorsichtig zu den Rändern hin an.

5. Wartung und Pflege

- **Reinigung:** Verwenden Sie ein Mikrofasertuch, um die Displayschutzfolie zu reinigen. Vermeiden Sie die Verwendung von Scheuermitteln oder Chemikalien.
- **Vermeiden Sie übermäßige Krafteinwirkung:** Üben Sie keine übermäßige Kraft auf die Displayschutzfolie aus, um Schäden zu vermeiden.

6. Sicherheitshinweise

- **Nicht biegen:** Versuchen Sie nicht, die Displayschutzfolie zu biegen oder zu biegen, da dies zu Rissen führen kann.
- **Von Kindern fernhalten:** Kleinteile und Klebematerialien können für kleine Kinder eine Erstickungsgefahr darstellen.

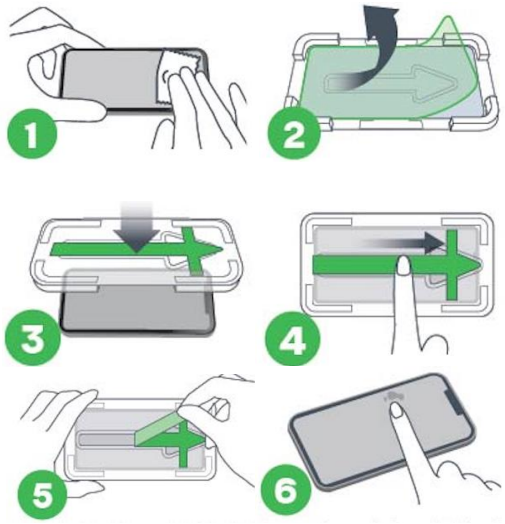

RO DVICED

Protector de ecran cu imprimeu mătăsos iPhone 15 Pro Max cu aplicator



1. Prezentare generală a produsului

Grosime: sticlă 0.33mm, adeziv AB 0.33mm
Duritate: 9H
Transmittanță: ≥90%
Caracteristici: Anti-amprentă, Anti-zgârieturi, ulei de amprentă cu plasmă
Durabilitate: 64G cădere cu bilă de la 50CM de 3 ori fără rupere, 10 trece 8
Hidrofug: unghi inițial de cădere a apei de 110 grade

Această protecție de ecran de la margine la margine este concepută pentru a oferi o protecție robustă pentru iPhone 15 Pro Max, menținând în același timp o claritate ridicată și sensibilitate la atingere. Aplicatorul inclus asigură o instalare ușoară, fără bule.

2. Caracteristici

- **Protecție ultra-subțire:** grosimea de 0,33 mm menține experiența tactilă originală.
- **Duritate ridicată:** duritatea 9H rezistă la zgârieturi și impacturi.
- **Transparență ridicată:** transmitanța de ≥90% asigură o calitate clară a afișajului.
- **Anti-amprentă:** Uleiul de amprentă plasmatică reduce petele și amprentele.
- **Durabil:** Rezistă la căderea bilei de 64G de la 50 CM de 3 ori fără a se rupe.
- **Respingerea apei:** Unghiul inițial de cădere a apei de 110 grade pentru o respingere excelentă a apei.

3. Conținutul pachetului

- 1 x Protector de ecran Edge to Edge (sticlă de 0,33 mm)
- 1 x Instrument aplicator
- 1 x Șervețel de curățare
- 1 x Pânză uscată
- 1 x Autocolant pentru îndepărtarea prafului

4. Instrucțiuni de instalare

Pregătirea dispozitivului iPhone 15 Pro Max

1. **Curățați-vă mâinile:**
   - Spălați-vă și uscați-vă mâinile pentru a evita transferul murdăriei sau uleiurilor pe protectorul de ecran.
2. **Curățați ecranul:**
   - Folosește șervețelul de curățare inclus pentru a curăța temeinic ecranul dispozitivului iPhone 15 Pro Max.
   - Utilizați cârpa uscată pentru a îndepărta orice umiditate rămasă.
   - Utilizați autocolantul de îndepărtare a prafului pentru a ridica particulele de praf rămase.

Aplicarea protectorului de ecran

1. **Aliniați instrumentul Aplicator:**
   - Plasează instrumentul aplicator pe dispozitivul iPhone 15 Pro Max, asigurându-te că este aliniat corect cu marginile telefonului.
2. **Îndepărtați suportul:**
   - Îndepărtați cu atenție suportul protector de protecție de pe protectorul

de ecran, expunând partea adezivă.

3. **Așezați protectorul de ecran:**
   - Așezați aplicatorul astfel încât interiorul cu hârtia ruptă să fie orientat spre ecran. TOP este partea superioară.
4. **Glisați degetul în direcția săgeții de pe autocolantul tactil.**
5. **Dezlipiți autocolantul**
   - Apăsați tare și apoi dezlipiți autocolantul.

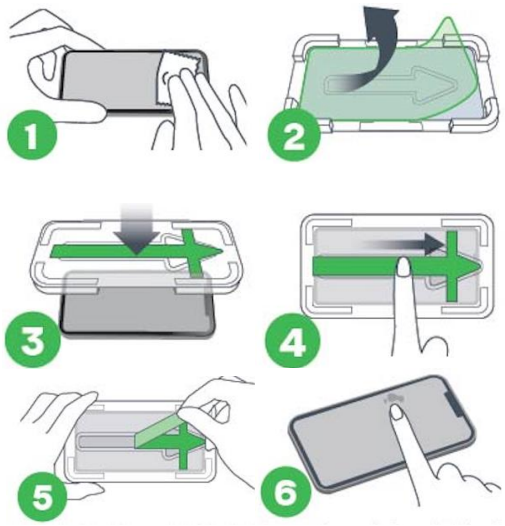

Finisarea

1. **Eliminați instrumentul aplicator:**
   - Scoate cu atenție instrumentul aplicator de pe iPhone 15 Pro Max.
2. **Verificați dacă există bule:**
   - Verificați ecranul pentru bulele rămase și apăsați-le ușor spre margini, dacă este necesar.

5. Întreținere și îngrijire

- **Curățare:** Utilizați o cârpă din microfibră pentru a curăța protectorul de ecran. Evitați utilizarea agenților de curățare abrazivi sau a substanțelor chimice.
- **Evitați forța excesivă:** Nu aplicați forță excesivă protectorului de ecran pentru a preveni deteriorarea.

6. Informații privind siguranța

- **Nu îndoiți:** Nu încercați să îndoiți sau să flexați protectorul de ecran, deoarece acest lucru poate cauza crăparea acestuia.
- **Păstrați departe de copii:** Piesele mici și materialele adezive pot fi un pericol de sufocare pentru copiii mici.

SRB

iPhone 15 Pro Mak zaštitnik za sito sa aplikatorom



1. Pregled proizvoda

Debljina: 0.33mm staklo, 0.33mm AB lepak
Tvrdoća: 9H
Propusnost: ≥90%
Karakteristike: Anti-otisak prsta, Anti-ogrebotine, Plazma ulje za otiske prstiju
Trajnost: 64G lopta pad od 50CM za 3 puta bez lomljenja, 10 prolaz 8
Vodoodbojnost: Početni ugao kapi vode od 110 stepeni

Ovaj zaštitnik ekrana od ivice do ivice dizajniran je da pruži robusnu zaštitu za vaš iPhone 15 Pro Mak uz održavanje visoke jasnoće i osetljivosti na dodir. Uključeni aplikator obezbeđuje jednostavnu instalaciju bez mehurića.

2. Funkcije

- **Ultra-tanka zaštita:** debljina 0.33mm održava originalno iskustvo dodira.
- **Visoka tvrdoća:** 9H tvrdoća otporan na ogrebotine i udarce.
- **Visoka transparentnost:** Provodljivost od ≥90% obezbeđuje jasan kvalitet prikaza.
- **Anti-Fingerprint:** Plazma ulje za otiske prstiju smanjuje mrlje i otiske prstiju.
- **Izdržljiv:** Izdržava 64G pad lopte od 50CM za 3 puta bez lomljenja.
- **Vodoodbojnost:** Početni ugao kapi vode od 110 stepeni za odličnu vodoodbojnost.

3. Sadržaj pakovanja

- KSNUMKS k Edge to Edge Screen Protector (staklo KSNUMKSmm)
- KSNUMKS k alat za aplikator
- KSNUMKS k čišćenje obrišite
- KSNUMKS k suva krpa
- KSNUMKS k Nalepnica za uklanjanje prašine

4. Uputstva za instalaciju

Priprema vašeg iPhone 15 Pro Mak

1. **Očistite ruke:**
   - Operite i osušite ruke kako biste izbegli prenos prljavštine ili ulja na zaštitnik ekrana.
2. **Očistite ekran:**
   - Koristite priloženu maramicu za čišćenje da biste temeljno očistili ekran iPhone 15 Pro Mak.
   - Koristite suvu krpu da biste uklonili preostalu vlagu.
   - Koristite nalepnicu za uklanjanje prašine da biste pokupili preostale čestice prašine.

Primena zaštitnika ekrana

1. **Poravnajte alat aplikatora:**
   - Postavite alat aplikatora na vaš iPhone 15 Pro Mak, osiguravajući da je pravilno poravnat sa ivicama telefona.
2. **Skinite podlogu:**
   - Pažljivo skinite zaštitnu podlogu sa zaštitnika ekrana, izlažući lepljivu stranu.
3. **Postavite zaštitnik ekrana:**
   - Postavite aplikator tako da unutrašnjost sa otkinutim papirom bude okrenuta

prema ekranu. TOP je gornja strana.

4. **Gurnite prst u pravcu strelice na nalepnici na dodir.**
5. **Skinite nalepnicu**
    - Pritisnite snažno, a zatim skinite nalepnicu.

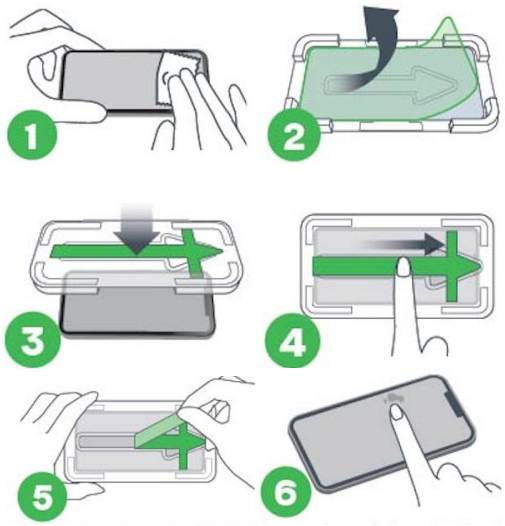

Završetak

1. **Uklonite alat aplikatora:**
    - Pažljivo uklonite alat aplikatora sa vašeg iPhone 15 Pro Mak.
2. **Proverite da li ima mehurića:**
    - Pregledajte ekran za preostale mehuriće i lagano ih pritisnite prema ivicama ako je potrebno.

5. Održavanje i nega

- **Čišćenje:** Koristite krpu od mikrovlakana za čišćenje zaštitnika ekrana. Izbegavajte upotrebu abrazivnih sredstava za čišćenje ili hemikalija.
- **Izbegavajte prekomernu silu:** Ne primenjujte prekomernu silu na zaštitnik ekrana kako biste sprečili oštećenje.

6. Bezbednosne informacije

- **Ne savijajte:** Ne pokušavajte da savijate ili savijate zaštitnik ekrana, jer to može dovesti do pucanja.
- **Držite dalje od dece: Mali** delovi i lepljivi materijali mogu biti opasnost od gušenja za malu decu.

SK

iPhone 15 Pro Max hodvábna ochrana obrazovky s aplikátorom



1. Prehľad produktov

Hrúbka: 0,33 mm sklo, 0,33 mm AB lepidlo
Tvrdosť: 9H
Priepustnosť: ≥90%
Vlastnosti: Proti odtlačkom prstov, proti poškriabaniu, Plazmový olej na odtlačky prstov
Trvanlivosť: 64G guľôčka z 50 cm 3-krát bez rozbitia, 10 prechodov 8
Vodoodpudivosť: Počiatočný uhol kvapky vody 110 stupňov

Táto ochrana obrazovky od okraja po okraj je navrhnutá tak, aby poskytovala robustnú ochranu pre váš iPhone 15 Pro Max pri zachovaní vysokej čistoty a citlivosti na dotyk. Priložený aplikátor zaisťuje jednoduchú inštaláciu bez bublín.

2. Funkcie

- **Ultratenká ochrana:** Hrúbka 0,33 mm zachováva pôvodný dotykový zážitok.
- **Vysoká tvrdosť:** Tvrdosť 9H odoláva poškriabaniu a nárazom.
- **Vysoká priehľadnosť:** Priepustnosť ≥90 % zaisťuje čistú kvalitu zobrazenia.
- **Proti odtlačkom prstov:** Plazmový olej na odtlačky prstov znižuje šmuhy a odtlačky prstov.
- **Odolný:** Odoláva pádu loptičky 64G z 50 cm 3-krát bez zlomenia.
- **Vodoodpudivosť:** Počiatočný uhol kvapky vody 110 stupňov pre vynikajúcu vodoodpudivosť.

3. Obsah balenia

- 1 x chránič obrazovky Edge to Edge (sklo 0,33 mm)
- 1 x aplikátor
- 1 x čistiaca utierka
- 1 x suchá handrička
- 1 x nálepka na odstránenie prachu

4. Návod

Príprava iPhonu 15 Pro Max

1. **Umyte si ruky:**
   - Umyte si a osušte ruky, aby ste zabránili prenosu nečistôt alebo olejov na chránič obrazovky.
2. **Vyčistite obrazovku:**
   - Pomocou priloženej čistiacej utierky dôkladne vyčistite obrazovku iPhonu 15 Pro Max.
   - Na odstránenie zvyšnej vlhkosti použite suchú handričku.
   - Pomocou nálepky na odstránenie prachu zachytite všetky zvyšné prachové častice.

Použitie chrániča obrazovky

1. **Zarovnajte nástroj aplikátora:**
   - Umiestnite aplikátor na váš iPhone 15 Pro Max a uistite sa, že je správne zarovnaný s okrajmi telefónu.
2. **Odlepte podložku:**
   - Opatrne odlepte ochrannú podložku z chrániča obrazovky a odkryjte lepiacu stranu.
3. **Umiestnite chránič obrazovky:**
   - Umiestnite aplikátor tak, aby vnútro s odtrhnutým papierom smerovalo k

obrazovke. TOP je horná strana.

4. **Posuňte prst v smere šípky na dotykovej nálepke.**
5. **Odlepte nálepku**
    - Silno stlačte a potom odlepte nálepku.

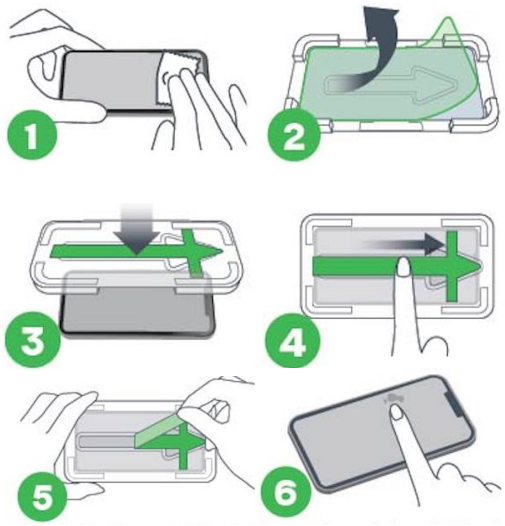

Dokončenie

1. **Odstráňte nástroj aplikátora:**
    - Opatrne vyberte aplikátor z vášho iPhone 15 Pro Max.
2. **Skontrolujte bubliny:**
    - Skontrolujte, či na obrazovke nie sú zvyšné bubliny, a v prípade potreby ich jemne zatlačte smerom k okrajom.

5. Údržba a starostlivosť

- **Čistenie:** Na čistenie chrániča obrazovky použite handričku z mikrovlákna. Nepoužívajte abrazívne čistiace prostriedky alebo chemikálie.
- **Vyhnite sa nadmernej sile:** Nevyvíjajte nadmernú silu na chránič obrazovky, aby ste predišli poškodeniu.

6. Bezpečnostné informácie

- **Neohýbajte:** Nepokúšajte sa ohýbať alebo ohýbať chránič obrazovky, pretože by to mohlo spôsobiť jej prasknutie.
- **Uchovávajte mimo dosahu detí:** Malé časti a lepiace materiály môžu predstavovať nebezpečenstvo udusenia pre malé deti.

SLO

iPhone 15 Pro Max zaščita za sitotisk z aplikatorjem



1. Pregled izdelka

Debelina: 0,33 mm steklo, 0,33 mm AB lepilo
Trdota: 9H
Prepustnost: ≥90%
Značilnosti: Proti prstnim odtisom, proti praskam, plazemsko olje za prstne odtise
Trajnost: 64G padec kroglice s 50 cm za 3-krat brez zloma, 10 prehodov 8
Vodoodbojnost: Začetni kot padca vode 110 stopinj

Ta zaščita zaslona od roba do roba je zasnovana tako, da zagotavlja robustno zaščito za vaš iPhone 15 Pro Max, hkrati pa ohranja visoko jasnost in občutljivost na dotik. Priloženi aplikator zagotavlja enostavno namestitev brez mehurčkov.

2. Funkcije

- **Ultra tanka zaščita:** Debelina 0,33 mm ohranja prvotno izkušnjo dotika.
- **Visoka trdota:** trdota 9H je odporna na praske in udarce.
- **Visoka preglednost** : Prehodnost ≥90% zagotavlja jasno kakovost prikaza.
- **Proti prstnim odtisom:** Plazemsko olje prstnih odtisov zmanjšuje madeže in prstne odtise.
- **Trpežna:** Vzdrži padec žoge 64G s 50 cm 3-krat brez zloma.
- **Vodoodbojnost:** Začetni kot padca vode 110 stopinj za odlično vodoodbojnost.

3. Vsebina paketa

- 1 x zaščita zaslona od roba do roba (steklo 0,33 mm)
- 1 x aplikator
- 1 x čistilna krpica
- 1 x suha krpa
- 1 x nalepka za odstranjevanje prahu

4. Navodila za namestitev

Priprava telefona iPhone 15 Pro Max

1. **Očistite si roke:**
   - Umijte in posušite roke, da preprečite prenos umazanije ali olj na zaščito zaslona.
2. **Očistite zaslon:**
   - Uporabite priloženo čistilno krpico za temeljito čiščenje zaslona iPhone 15 Pro Max.
   - S suho krpo odstranite preostalo vlago.
   - Z nalepko za odstranjevanje prahu poberite preostale delce prahu.

Uporaba zaščite zaslona

1. **Poravnajte orodje aplikatorja:**
   - Namestite orodje za nanašanje na iPhone 15 Pro Max in se prepričajte, da je pravilno poravnan z robovi telefona.
2. **Odlepite podlago:**
   - Previdno odlepite zaščitno podlago z zaščite zaslona in izpostavite lepilno stran.
3. **Namestite zaščito zaslona:**
   - Aplikator postavite tako, da je notranjost z odtrganim papirjem obrnjena proti zaslonu. TOP je zgornja stran.

4. Povlecite prst v smeri puščice na nalepki na dotik.
5. Odlepite nalepko
    - Močno pritisnite in nato odlepite nalepko.

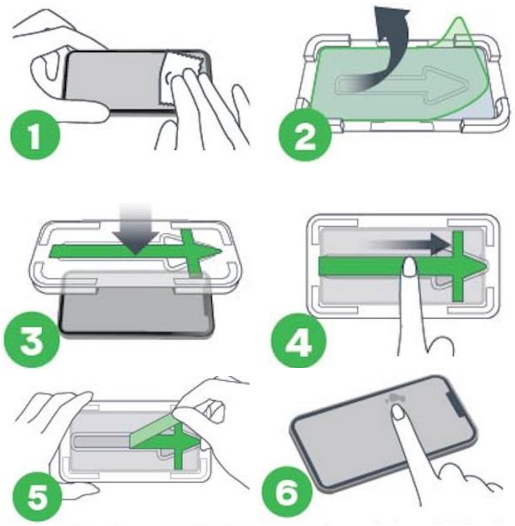

Zaključek

1. Odstranite orodje za nanašanje:
    - Previdno odstranite orodje za nanašanje iz telefona iPhone 15 Pro Max.
2. Preverite mehurčke:
    - Preglejte zaslon, ali so na zaslonu preostali mehurčki, in jih po potrebi nežno pritisnite proti robovom.

5. Vzdrževanje in nega

- Čiščenje: Za čiščenje zaščite zaslona uporabite krpo iz mikrovlaken. Izogibajte se uporabi abrazivnih čistil ali kemikalij.
- Izogibajte se prekomerni sili: Ne uporabljajte pretirane sile na zaščito zaslona, da preprečite poškodbe.

6. Varnostne informacije

- Ne upogibajte: Ne poskušajte upogniti ali upogniti zaščite zaslona, saj lahko to povzroči razpoke.
- Hranite stran od otrok: Majhni deli in lepilni materiali lahko predstavljajo nevarnost zadušitve za majhne otroke.

ES

Protector de pantalla con impresión de seda para iPhone 15 Pro Max con aplicador



1. Descripción general del producto

Espesor: 0,33 mm de vidrio, 0,33 mm de pegamento AB
Dureza: 9H
Transmitancia: ≥90%
Características: Anti-huellas dactilares, Anti-arañazos, Aceite de huellas dactilares de plasma
Durabilidad: caída de bola de 64 G desde 50 CM durante 3 veces sin romperse, 10 pasadas 8
Repelencia al agua: ángulo inicial de caída de agua de 110 grados

Este protector de pantalla de borde a borde está diseñado para brindar una protección sólida para su iPhone 15 Pro Max mientras mantiene una alta claridad y sensibilidad táctil. El aplicador incluido garantiza una instalación fácil y sin burbujas.

2. Funciones

- **Protección ultrafina:** el grosor de 0,33 mm mantiene la experiencia táctil original.
- **Alta dureza:** La dureza 9H resiste arañazos e impactos.
- **Alta transparencia:** la transmitancia del ≥90% garantiza una calidad de visualización clara.
- **Antihuellas:** el aceite de plasma para huellas dactilares reduce las manchas y las huellas dactilares.
- **Duradero:** soporta la caída de la bola de 64G desde 50 cm 3 veces sin romperse.
- **Repelencia al agua:** Ángulo inicial de caída de agua de 110 grados para una excelente repelencia al agua.

3. Contenido del paquete

- 1 x Protector de pantalla de borde a borde (vidrio de 0,33 mm)
- 1 x Herramienta aplicadora
- 1 x Toallita de limpieza
- 1 x Paño seco
- 1 x Pegatina de eliminación de polvo

4. Instrucciones de instalación

Preparación de tu iPhone 15 Pro Max

1. **Lávese las manos:**
   - Lávate y sécate las manos para evitar que la suciedad o los aceites se asocien con el protector de pantalla.
2. **Limpia la pantalla:**
   - Use la toallita de limpieza incluida para limpiar a fondo la pantalla de su iPhone 15 Pro Max.
   - Utilice el paño seco para eliminar la humedad restante.
   - Utilice la pegatina de eliminación de polvo para recoger las partículas de polvo restantes.

Aplicación del protector de pantalla

1. **Alinee la herramienta Aplicador:**
   - Coloque la herramienta aplicadora en su iPhone 15 Pro Max, asegurándose de que esté alineada correctamente con los bordes del teléfono.
2. **Retire el respaldo:**
   - Despegue con cuidado el reverso protector del protector de pantalla,

exponiendo el lado adhesivo.

3. Coloque el protector de pantalla:
    - Coloque el aplicador de modo que el interior con el papel arrancado mire hacia la pantalla. TOP es la parte superior.
4. Desliza el dedo en la dirección de la flecha de la pegatina táctil.
5. Despega la pegatina
    - Presione con fuerza y luego retire la pegatina.

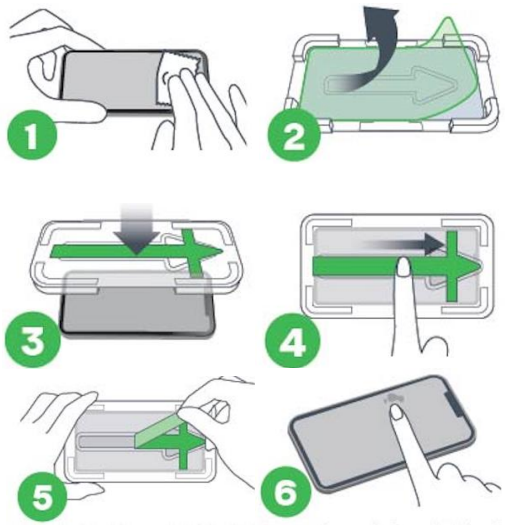

Terminando

1. Retire la herramienta Aplicador:
    - Retire con cuidado la herramienta aplicadora de su iPhone 15 Pro Max.
2. Compruebe si hay burbujas:
    - Inspeccione la pantalla en busca de burbujas restantes y presiónelas suavemente hacia los bordes si es necesario.

5. Mantenimiento y cuidado

- Limpieza: Utilice un paño de microfibra para limpiar el protector de pantalla. Evite el uso de limpiadores abrasivos o productos químicos.
- Evite la fuerza excesiva: No aplique una fuerza excesiva al protector de pantalla para evitar daños.

6. Información de seguridad

- No doblar: No intente doblar o flexionar el protector de pantalla, ya que esto puede hacer que se agriete.
- Manténgalo alejado de los niños: Las piezas pequeñas y los materiales adhesivos pueden ser un peligro de asfixia para los niños pequeños.