DVICED

DV520020 - MULTILINGUAL USER MANUAL

Select a language:

English → p. 2

Hungarian → p. 4

Arabic → p. 6

Bulgarian → p. 7

Croatian → p. 9

Czech → p. 11

French → p. 13

German → p. 15

Romanian → p. 17

Serbian → p. 19

Slovak → p. 21

Slovenian → p. 23

Spanish → p. 25

EN

DVICED

Privacy Tempered Glass Screen Protector for iPhone 16

Product Description

This edge-to-edge privacy tempered glass screen protector for iPhone 16 offers comprehensive protection with two-way privacy features, complete with an applicator for easy installation.

Specifications

- Thickness: 0.33mm glass + 0.38mm AB glue
- Hardness: 9H
- Privacy: Two-way privacy filter to protect your information
- Coverage: Full edge-to-edge coverage with silk print finish
- Features: Anti-fingerprint, Anti-scratch
- Coating: Plasma fingerprint oil
- Water Resistance: Initial water drop angle of 110 degrees
- Durability: Withstands 64G ball drop from 50cm for 3 times without breaking, 10 pass 8

Package Contents

- 1 x Privacy Tempered Glass Screen Protector
- 1 x Applicator
- 1 x Cleaning Kit (alcohol wipe, microfiber cloth, dust removal sticker)

Installation Instructions

1. Thoroughly clean your hands.
2. Power off your iPhone 16.
3. Clean the screen using the provided alcohol wipe, then dry with the microfiber cloth.
4. Use the dust removal sticker to remove any remaining particles.
5. Align the applicator with your phone's screen.
6. Remove the protective film from the screen protector.
7. Carefully place the screen protector onto the applicator, ensuring proper alignment.
8. Press down on the center of the applicator and slide your finger outwards to apply the screen protector.
9. Once applied, remove the applicator carefully.
10. If any bubbles remain, gently push them towards the edges using the microfiber cloth.

Privacy Feature

The two-way privacy filter limits the viewing angle of your screen, protecting your information from side views while maintaining clarity when viewed straight on.

Care and Maintenance

- Clean the screen protector regularly with a soft, lint-free cloth.

- Avoid using harsh chemicals or abrasive materials for cleaning.

Safety Precautions

- Keep out of reach of children.
- Do not bend or apply excessive pressure to the screen protector.
- In case of breakage, handle carefully to avoid injury from glass shards.

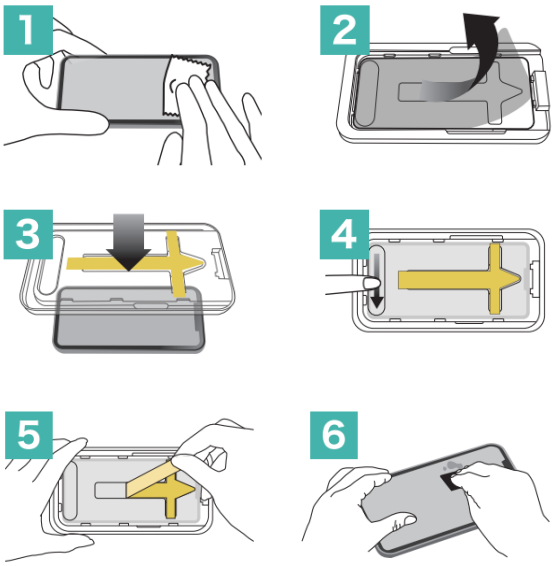

DVICED

Privacy edzett üveg képernyővédő iPhone 16-hoz

Termékleírás

Ez a privacy edzett üveg képernyővédő iPhone 16-hoz kiváló védelmet és adatvédelmi funkciókat kínál, applikátorral a könnyű telepítéshez.

Műszaki adatok
• Vastagság: 0,33 mm üveg 0,38 mm privacy AB ragasztóval
• Keménység: 9H
• Adatvédelem: Kétirányú privacy szűrő a személyes adatok védelméhez
• Jellemzők: Ujjlenyomatmentes, Karcálló
• Bevonat: Plazma ujjlenyomat-olaj
• Vízállóság: Kezdeti vízcseppszög 110 fok
• Tartósság: Kibír 64G golyóejtést 50 cm-ről 3-szor törés nélkül, 10 átmenet 8

A csomag tartalma
• 1 db Privacy edzett üveg képernyővédő
• 1 db Applikátor
• 1 db Tisztítókészlet (alkoholos törlőkendő, mikroszálas törlőkendő, poreltávolító matrica)

Felhelyezési útmutató

1. Alaposan mossa meg a kezét.
2. Kapcsolja ki az iPhone 16 készülékét.
3. Tisztítsa meg a képernyőt a mellékelt alkoholos törlőkendővel, majd szárítsa meg a mikroszálas törlőkendővel.
4. Használja a poreltávolító matricát a maradék szennyeződések eltávolításához.
5. Igazítsa az applikátort a telefon képernyőjéhez.
6. Távolítsa el a védőfóliát a privacy képernyővédőről.
7. Óvatosan helyezze a képernyővédőt az applikátorra, ügyelve a pontos illeszkedésre.
8. Nyomja le az applikátor közepét, és csúsztassa az ujját kifelé a képernyővédő felhelyezéséhez.
9. A felhelyezés után óvatosan távolítsa el az applikátort.
10. Ha buborékok maradnak, óvatosan mikroszálas törlőkendővel.

Privacy funkció
A kétirányú privacy szűrő korlátozza a képernyő látószögét, védve személyes adatait az oldalról való betekintéstől, miközben szemből nézve tiszta képet biztosít.

Ápolás és karbantartás
• Rendszeresen tisztítsa a képernyővédőt puha, szöszmentes törlőkendővel.
• Kerülje az erős vegyszerek vagy súroló anyagok használatát a tisztításhoz.

Biztonsági figyelmeztetések
• Gyermekektől elzárva tartandó.
• Ne hajlítsa meg és ne gyakoroljon túlzott nyomást a képernyővédőre.
• Törés esetén óvatosan kezelje, hogy elkerülje az üvegszilánkok okozta sérüléseket.

DVICED

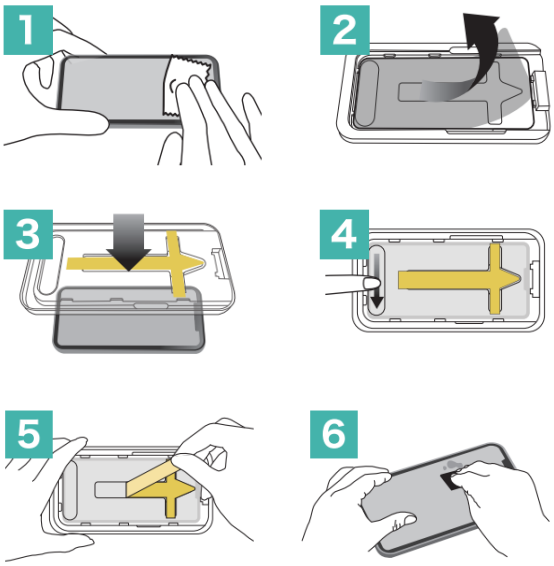

لآيفون 16 Privacy واقي شاشة زجاجي مقوى

وصف المنتج
Privacy يوفر واقي الشاشة الزجاجي المقوى هذا لآيفون 16 حماية فائقة وميزات خصوصية، مع أداة تطبيق لسهولة التركيب.

المواصفات
• السماكة: زجاج 0.33 ملم مع لاصق AB بسماكة 0.38 ملم Privacy
• الصلابة: 9H
• الخصوصية: فلتر خصوصية ثنائي الاتجاه لحماية معلوماتك الخاصة
• الميزات: مقاوم لبصمات الأصابع، مقاوم للخدوش
• الطلاء: زيت بصمات الأصابع البلازمي
• مقاومة الماء: زاوية قطرة الماء الأولية 110 درجة
• المتانة: يتحمل سقوط كرة 64 من ارتفاع 3 سم مرات دون كسر، 10 مرات مرور 8 50 G

محتويات العبوة
• 1 × واقي شاشة زجاجي مقوى Privacy
• 1 × أداة تطبيق
• 1 × طقم تنظيف (مناديل كحولية، قطعة قماش ميكروفايبر، ملصق إزالة الغبار)

تعليمات التركيب

1. اغسل يديك جيدًا.
2. قم بإيقاف تشغيل جهاز آيفون 16 الخاص بك.
3. نظف الشاشة بالمناديل الكحولية المرفقة، ثم جففها بقطعة قماش الميكروفايبر.
4. استخدم ملصق إزالة الغبار لإزالة أي جزيئات متبقية.
5. قم بمحاذاة أداة التطبيق مع شاشة هاتفك.
6. قم بإزالة الغشاء الواقي من واقي الشاشة Privacy.
7. ضع واقي الشاشة بعناية على أداة التطبيق، مع التأكد من المحاذاة الصحيحة.
8. اضغط على منتصف أداة التطبيق وحرك إصبعك للخارج لتطبيق واقي الشاشة.
9. بعد التطبيق، قم بإزالة أداة التطبيق بعناية.
10. إذا بقيت أي فقاعات، ادفعها برفق نحو الحواف باستخدام قطعة قماش الميكروفايبر.

وظيفة الخصوصية
يحد فلتر الخصوصية ثنائي الاتجاه من زاوية رؤية شاشتك، مما يحمي معلوماتك من المشاهدة الجانبية مع الحفاظ على الوضوح عند النظر من الأمام.

العناية والصيانة
• نظف واقي الشاشة بانتظام باستخدام قطعة قماش ناعمة وخالية من الوبر.
• تجنب استخدام المواد الكيميائية القوية أو المواد الكاشطة للتنظيف.

تحذيرات السلامة
• يحفظ بعيدًا عن متناول الأطفال.
• لا تقم بثني أو تطبيق ضغط مفرط على واقي الشاشة.
• في حالة الكسر، تعامل بحذر لتجنب الإصابة من شظايا الزجاج.

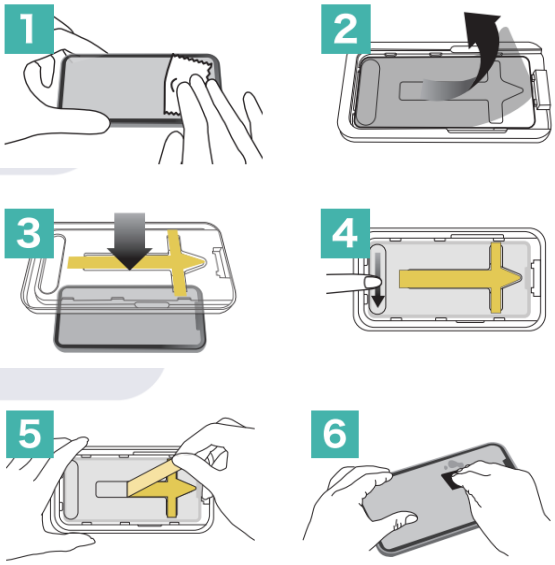

DVICED

Защитно стъкло Privacy за iPhone 16

Описание на продукта
Това защитно стъкло Privacy за iPhone 16 предлага superior защита и функции за поверителност, с апликатор за лесно инсталиране.

Спецификации
• Дебелина: 0,33 мм стъкло с 0,38 мм Privacy AB лепило
• Твърдост: 9H
• Поверителност: Двупосочен филтър за поверителност за защита на вашата лична информация
• Характеристики: Устойчиво на пръстови отпечатъци, устойчиво на надраскване
• Покритие: Плазмено масло против пръстови отпечатъци
• Водоустойчивост: Първоначален ъгъл на водната капка 110 градуса
• Издръжливост: Издържа на 3 пъти падане на 64G топче от 50 см без счупване, 10 преминавания 8

Съдържание на опаковката
• 1 x Защитно стъкло Privacy
• 1 x Апликатор
• 1 x Комплект за почистване (алкохолна кърпичка, микрофибърна кърпа, стикер за отстраняване на прах)

Инструкции за инсталиране

1. Измийте ръцете си старателно.
2. Изключете вашия iPhone 16.
3. Почистете екрана с предоставената алкохолна кърпичка, след това подсушете с микрофибърната кърпа.
4. Използвайте стикера за отстраняване на прах, за да премахнете останалите частици.
5. Подравнете апликатора с екрана на телефона ви.
6. Отстранете защитното фолио от защитното стъкло Privacy.
7. Внимателно поставете защитното стъкло върху апликатора, осигурявайки правилно подравняване.
8. Натиснете центъра на апликатора и плъзнете пръста си навън, за да нанесете защитното стъкло.
9. След нанасяне, внимателно отстранете апликатора.
10. Ако останат мехурчета, внимателно ги избутайте към краищата, използвайки микрофибърната кърпа.

Функция за поверителност
Двупосочният филтър за поверителност ограничава ъгъла на гледане на вашия екран, защитавайки информацията ви от странични погледи, като същевременно запазва яснотата при гледане отпред.

Грижа и поддръжка
• Редовно почиствайте защитното стъкло с мека кърпа без власинки.
• Избягвайте използването на

силни химикали или абразивни материали за почистване.

Предупреждения за безопасност
• Съхранявайте далеч от деца.
• Не огъвайте и не прилагайте прекомерен натиск върху защитното стъкло.
• В случай на счупване, боравете внимателно, за да избегнете нараняване от стъклени парчета.

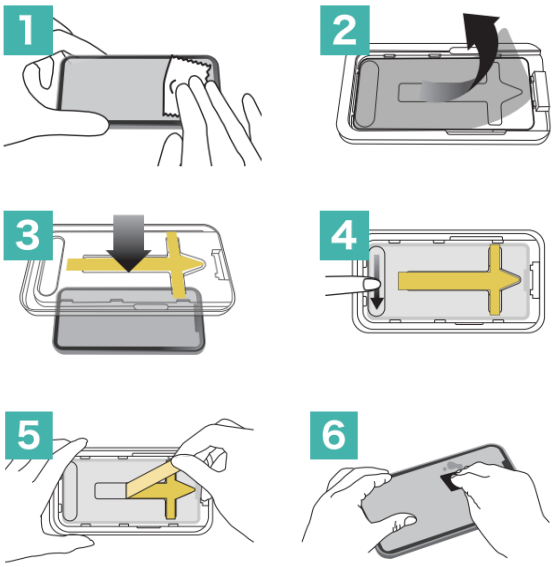

Privacy zaštitno kaljeno staklo za iPhone 16

Opis proizvoda
Ovo Privacy zaštitno kaljeno staklo za iPhone 16 pruža vrhunsku zaštitu i funkcije privatnosti, s applikátorom za jednostavnu instalaciju.

Specifikacije
• Debljina: 0,33 mm staklo s 0,38 mm Privacy AB ljepilom
• Tvrdoća: 9H
• Privatnost: Dvosmjerni privacy filter za zaštitu vaših privatnih informacija
• Značajke: Otporno na otiske prstiju, otporno na ogrebotine
• Premaz: Plazma ulje protiv otisaka prstiju
• Vodootpornost: Početni kut vodene kapljice 110 stupnjeva
• Izdržljivost: Izdržava pad kuglice od 64G s 50 cm 3 puta bez lomljenja, 10 prolaza 8

Sadržaj pakiranja
• 1 x Privacy zaštitno kaljeno staklo
• 1 x Applikátor
• 1 x Komplet za čišćenje (alkoholna maramica, krpica od mikrofibre, naljepnica za uklanjanje prašine)

Upute za instalaciju

1. Temeljito operite ruke.
2. Isključite svoj iPhone 16.
3. Očistite zaslon priloženom alkoholnom maramicom, zatim osušite krpicom od mikrofibre.
4. Koristite naljepnicu za uklanjanje prašine kako biste uklonili preostale čestice.
5. Poravnajte applikátor sa zaslonom vašeg telefona.
6. Uklonite zaštitnu foliju sa Privacy zaštitnog stakla.
7. Pažljivo postavite zaštitno staklo na applikátor, osiguravajući pravilno poravnanje.
8. Pritisnite sredinu applikátora i povucite prst prema van kako biste nanijeli zaštitno staklo.
9. Nakon nanošenja, pažljivo uklonite applikátor.
10. Ako ostanu mjehurići, nježno ih potisnite prema rubovima koristeći krpicu od mikrofibre.

Funkcija privatnosti
Dvosmjerni privacy filter ograničava kut gledanja vašeg zaslona, štiteći vaše informacije od pogleda sa strane dok održava jasnoću kada se gleda sprijeda.

Njega i održavanje
• Redovito čistite zaštitno staklo mekom krpom koja ne ostavlja dlačice.
• Izbjegavajte korištenje jakih kemikalija ili abrazivnih materijala za čišćenje.

Sigurnosna upozorenja
• Držati izvan dohvata djece.
• Ne savijajte i ne primjenjujte prekomjerni pritisak na zaštitno staklo.
• U slučaju loma, pažljivo rukujte

kako biste izbjegli ozljede od krhotina stakla.

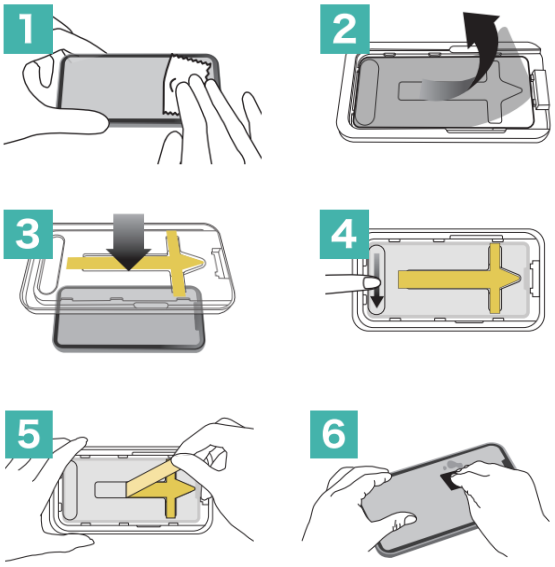

Ochranné tvrzené sklo Privacy pro iPhone 16

Popis produktu
Toto ochranné tvrzené sklo Privacy pro iPhone 16 nabízí vynikající ochranu a funkce pro zachování soukromí, včetně aplikátoru pro snadnou instalaci.

Specifikace
• Tloušťka: 0,33 mm sklo s 0,38 mm Privacy AB lepidlem
• Tvrdost: 9H
• Soukromí: Obousměrný privacy filtr pro ochranu vašich soukromých informací
• Vlastnosti: Odolné proti otiskům prstů, odolné proti poškrábání
• Povrchová úprava: Plazmový olej proti otiskům prstů
• Vodoodpulnost: Počáteční úhel kapky vody 110 stupňů
• Odolnost: Vydrží pád 64G kuličky z 50 cm 3krát bez rozbití, 10 průchodů 8

Obsah balení
• 1 x Ochranné tvrzené sklo Privacy
• 1 x Aplikátor
• 1 x Čistící sada (alkoholový ubrousek, mikrovláknová utěrka, nálepka pro odstranění prachu)

Návod k instalaci

1. Důkladně si umyjte ruce.
2. Vypněte váš iPhone 16.
3. Očistěte obrazovku přiloženým alkoholovým ubrouskem, poté osušte mikrovláknovou utěrkou.
4. Použijte nálepku pro odstranění prachu k odstranění zbývajících částic.
5. Zarovnejte aplikátor s obrazovkou vašeho telefonu.
6. Odstraňte ochrannou fólii z ochranného skla Privacy.
7. Opatrně umístěte ochranné sklo na aplikátor a zajistěte správné zarovnání.
8. Stiskněte střed aplikátoru a posuňte prst směrem ven, abyste nanesli ochranné sklo.
9. Po nanesení opatrně odstraňte aplikátor.
10. Pokud zůstanou nějaké bubliny, jemně je vytlačte směrem k okrajům pomocí mikrovláknové utěrky.

Funkce ochrany soukromí
Obousměrný privacy filtr omezuje úhel pohledu na vaši obrazovku, chrání vaše informace před bočními pohledy a zároveň zachovává jasnost při přímém pohledu.

Péče a údržba
• Pravidelně čistěte ochranné sklo měkkým hadříkem, který nepouští vlákna.
• Vyvarujte se používání agresivních chemikálií nebo abrazivních materiálů k čištění.

Bezpečnostní opatření
• Uchovávejte mimo dosah dětí.
• Neohýbejte ani nevyvíjejte nadměrný tlak na ochranné sklo.
• V případě rozbití zacházejte opatrně, abyste předešli zranění skleněnými střepy.

DVICED

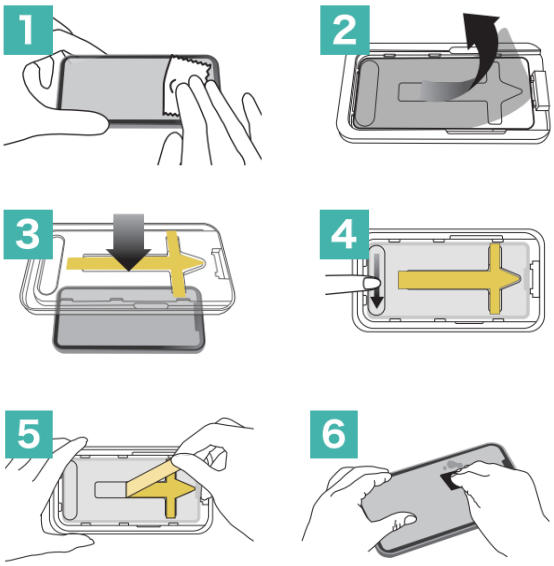

DVICED

Protecteur d'écran en verre trempé Privacy pour iPhone 16

Description du produit
Ce protecteur d'écran en verre trempé Privacy pour iPhone 16 offre une protection supérieure et des fonctions de confidentialité, avec un applikátor pour une installation facile.

Spécifications
• Épaisseur : Verre de 0,33 mm avec adhésif AB Privacy de 0,38 mm
• Dureté : 9H
• Confidentialité : Filtre de confidentialité bidirectionnel pour protéger vos informations privées
• Caractéristiques : Anti-empreintes digitales, anti-rayures
• Revêtement : Huile d'empreinte digitale plasma
• Résistance à l'eau : Angle initial de goutte d'eau de 110 degrés
• Durabilité : Résiste à une chute de bille de 64G à 50 cm 3 fois sans se briser, 10 passages 8

Contenu de l'emballage
• 1 x Protecteur d'écran en verre trempé Privacy
• 1 x Applikátor
• 1 x Kit de nettoyage (lingette alcoolisée, chiffon en microfibre, autocollant anti-poussière)

Instructions d'installation

1. Lavez-vous soigneusement les mains.
2. Éteignez votre iPhone 16.
3. Nettoyez l'écran avec la lingette alcoolisée fournie, puis séchez-le avec le chiffon en microfibre.
4. Utilisez l'autocollant anti-poussière pour éliminer toute particule restante.
5. Alignez l'applikátor avec l'écran de votre téléphone.
6. Retirez le film protecteur du protecteur d'écran Privacy.
7. Placez soigneusement le protecteur d'écran sur l'applikátor, en veillant à l'alignement correct.
8. Appuyez sur le centre de l'applikátor et faites glisser votre doigt vers l'extérieur pour appliquer le protecteur d'écran.
9. Une fois appliqué, retirez délicatement l'applikátor.
10. S'il reste des bulles, poussez-les doucement vers les bords à l'aide du chiffon en microfibre.

Fonction de confidentialité
Le filtre de confidentialité bidirectionnel limite l'angle de vision de votre écran, protégeant vos informations des regards latéraux tout en maintenant la clarté lorsqu'il est vu de face.

Entretien et maintenance
• Nettoyez régulièrement le protecteur d'écran avec un chiffon doux et non pelucheux.
• Évitez d'utiliser des produits chimiques agressifs ou des matériaux abrasifs pour le nettoyage.

DVICED

Précautions de sécurité

- Tenir hors de portée des enfants.
- Ne pas plier ni appliquer une pression excessive sur le protecteur d'écran.
- En cas de bris, manipulez avec précaution pour éviter les blessures dues aux éclats de verre.

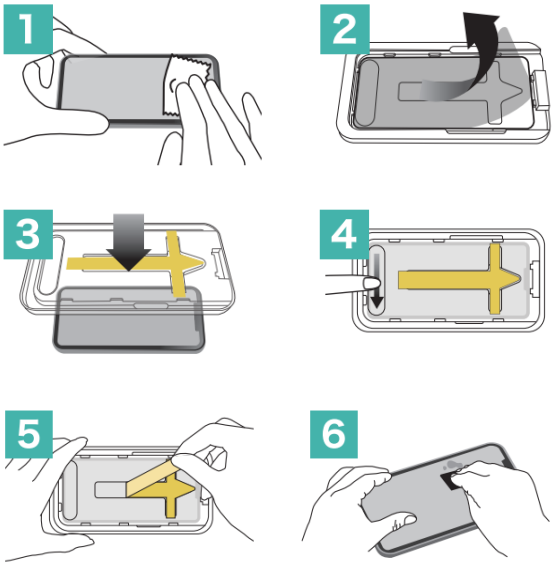

DVICED

Privacy Panzerglas Displayschutz für iPhone 16

Produktbeschreibung
Dieser Privacy Panzerglas Displayschutz für iPhone 16 bietet überlegenen Schutz und Privatsphäre-Funktionen, mit einem Applikator für einfache Installation.

Spezifikationen
• Dicke: 0,33 mm Glas mit 0,38 mm Privacy AB Klebstoff
• Härte: 9H
• Privatsphäre: Bidirektionaler Sichtschutzfilter zum Schutz Ihrer privaten Informationen
• Eigenschaften: Fingerabdruckresistent, kratzfest
• Beschichtung: Plasma-Fingerabdrucköl
• Wasserbeständigkeit: Initialer Wassertropfenwinkel von 110 Grad
• Haltbarkeit: Widersteht 3-maligem Fall einer 64G-Kugel aus 50 cm ohne zu brechen, 10 Durchgänge 8

Verpackungsinhalt
• 1 x Privacy Panzerglas Displayschutz
• 1 x Applikator
• 1 x Reinigungsset (Alkoholtuch, Mikrofasertuch, Staubentferner-Aufkleber)

Installationsanleitung

1. Waschen Sie Ihre Hände gründlich.
2. Schalten Sie Ihr iPhone 16 aus.
3. Reinigen Sie den Bildschirm mit dem mitgelieferten Alkoholtuch und trocknen Sie ihn dann mit dem Mikrofasertuch.
4. Verwenden Sie den Staubentferner-Aufkleber, um verbleibende Partikel zu entfernen.
5. Richten Sie den Applikator am Bildschirm Ihres Telefons aus.
6. Entfernen Sie die Schutzfolie vom Privacy Displayschutz.
7. Platzieren Sie den Displayschutz vorsichtig auf dem Applikator und stellen Sie die korrekte Ausrichtung sicher.
8. Drücken Sie auf die Mitte des Applikators und streichen Sie mit dem Finger nach außen, um den Displayschutz aufzubringen.
9. Entfernen Sie nach dem Aufbringen vorsichtig den Applikator.
10. Wenn Blasen zurückbleiben, schieben Sie diese sanft mit dem Mikrofasertuch zu den Rändern hin.

Privatsphäre-Funktion
Der bidirektionale Sichtschutzfilter begrenzt den Betrachtungswinkel Ihres Bildschirms und schützt Ihre Informationen vor seitlichen Blicken, während die Klarheit bei frontaler Betrachtung erhalten bleibt.

Pflege und Wartung
• Reinigen Sie den Displayschutz regelmäßig mit einem weichen, fusselfreien Tuch.
• Vermeiden Sie die Verwendung starker Chemikalien oder scheuernder Materialien zur Reinigung.

DVICED

Sicherheitshinweise
• Außerhalb der Reichweite von Kindern aufbewahren.
• Den Displayschutz nicht biegen oder übermäßigem Druck aussetzen.
• Im Falle eines Bruchs vorsichtig handhaben, um Verletzungen durch Glassplitter zu vermeiden.

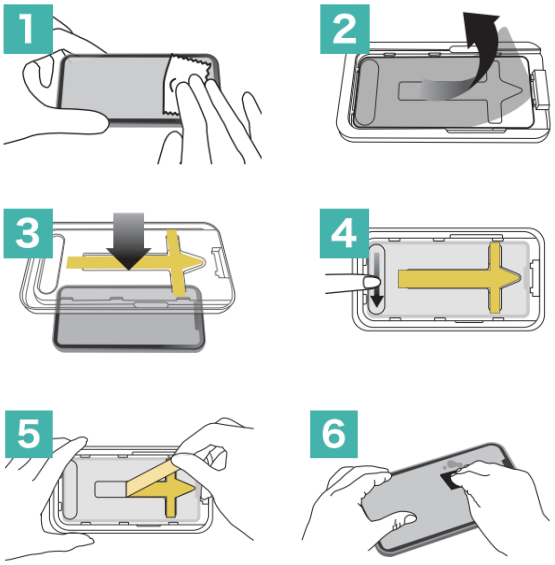

DVICED

Folie de sticlă securizată Privacy pentru iPhone 16

Descrierea produsului
Această folie de sticlă securizată Privacy pentru iPhone 16 oferă protecție superioară și funcții de confidențialitate, cu un aplicator pentru instalare ușoară.

Specificații
• Grosime: Sticlă de 0,33 mm cu adeziv Privacy AB de 0,38 mm
• Duritate: 9H
• Confidențialitate: Filtru de confidențialitate bidirecțional pentru protejarea informațiilor private
• Caracteristici: Rezistent la amprente, rezistent la zgârieturi
• Acoperire: Ulei de plasmă anti-amprente
• Rezistență la apă: Unghi inițial al picăturii de apă de 110 grade
• Durabilitate: Rezistă la căderea unei bile de 64G de la 50 cm de 3 ori fără a se sparge, 10 treceri 8

Conținutul pachetului
• 1 x Folie de sticlă securizată Privacy
• 1 x Aplicator
• 1 x Kit de curățare (șervețel cu alcool, lavetă din microfibră, autocolant pentru îndepărtarea prafului)

Instrucțiuni de instalare

1. Spălați-vă bine pe mâini.
2. Opriți iPhone-ul 16.
3. Curățați ecranul cu șervețelul cu alcool furnizat, apoi uscați-l cu laveta din microfibră.
4. Folosiți autocolantul pentru îndepărtarea prafului pentru a elimina orice particule rămase.
5. Aliniați aplicatorul cu ecranul telefonului.
6. Îndepărtați folia protectoare de pe folia de sticlă Privacy.
7. Plasați cu grijă folia de sticlă pe aplicator, asigurând alinierea corectă.
8. Apăsați centrul aplicatorului și glisați degetul spre exterior pentru a aplica folia de sticlă.
9. După aplicare, îndepărtați cu grijă aplicatorul.
10. Dacă rămân bule, împingeți-le ușor spre margini folosind laveta din microfibră.

Funcția de confidențialitate
Filtrul de confidențialitate bidirecțional limitează unghiul de vizualizare al ecranului, protejând informațiile dvs. de privirile laterale, menținând în același timp claritatea atunci când este privit din față.

Îngrijire și întreținere
• Curățați regulat folia de sticlă cu o cârpă moale, fără scame.
• Evitați utilizarea substanțelor chimice puternice sau a materialelor abrazive pentru curățare.

Precauții de siguranță
• A nu se lăsa la îndemâna copiilor.
• Nu îndoiți și nu aplicați presiune excesivă asupra foliei de sticlă.

• În caz de spargere, manipulați cu grijă pentru a evita rănirea cauzată de cioburile de sticlă.

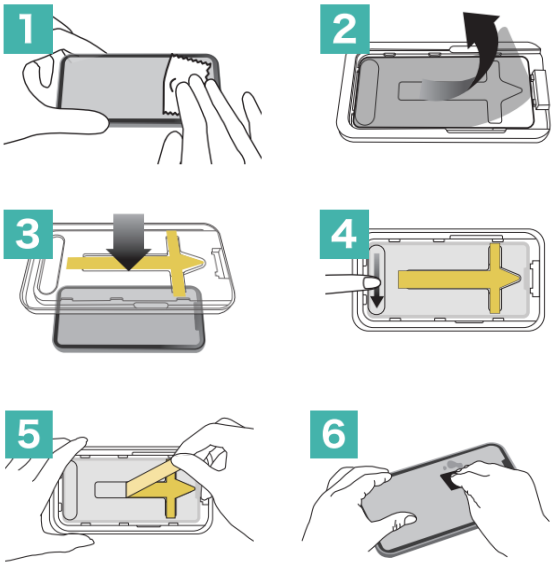

DVICED

Privacy заштитно каљено стакло за iPhone 16

Опис производа
Ово Privacy заштитно каљено стакло за iPhone 16 пружа врхунску заштиту и функције приватности, са апликатором за једноставну инсталацију.

Спецификације
• Дебљина: 0,33 мм стакло са 0,38 мм Privacy AB лепком
• Тврдоћа: 9H
• Приватност: Двосмерни филтер за приватност за заштиту ваших приватних информација
• Карактеристике: Отпорно на отиске прстију, отпорно на огреботине
• Премаз: Плазма уље против отисака прстију
• Водоотпорност: Почетни угао водене капи 110 степени
• Издржљивост: Издржава пад кугле од 64Г са 50 цм 3 пута без ломљења, 10 пролаза 8

Садржај паковања
• 1 x Privacy заштитно каљено стакло
• 1 x Апликатор
• 1 x Комплет за чишћење (алкохолна марамица, крпа од микрофибера, налепница за уклањање прашине)

Упутство за инсталацију

1. Темељно оперите руке.
2. Искључите свој iPhone 16.
3. Очистите екран приложеном алкохолном марамицом, затим осушите крпом од микрофибера.
4. Користите налепницу за уклањање прашине да бисте уклонили преостале честице.
5. Поравнајте апликатор са екраном вашег телефона.
6. Уклоните заштитну фолију са Privacy заштитног стакла.
7. Пажљиво поставите заштитно стакло на апликатор, осигуравајући правилно поравнање.
8. Притисните средину апликатора и повуците прст према споља да бисте нанели заштитно стакло.
9. Након наношења, пажљиво уклоните апликатор.
10. Ако остану мехурићи, нежно их потисните према ивицама користећи крпу од микрофибера.

Функција приватности
Двосмерни филтер за приватност ограничава угао гледања вашег екрана, штитећи ваше информације од погледа са стране док одржава јасноћу када се гледа спреда.

Нега и одржавање
• Редовно чистите заштитно стакло меком крпом која не оставља длачице.
• Избегавајте коришћење јаких хемикалија или абразивних материјала за чишћење.

Безбедносна упозорења
• Држати ван домашаја деце.
• Не савијајте и не примењујте прекомерни притисак на

заштитно стакло.

• У случају лома, пажљиво рукујте како бисте избегли повреде од крхотина стакла.

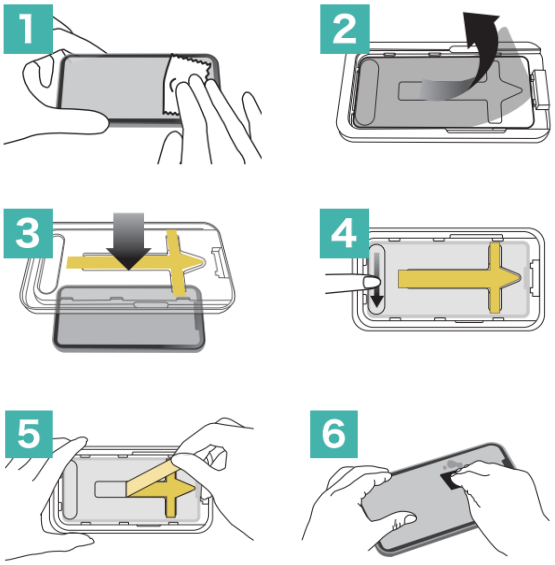

DVICED

Ochranné tvrdené sklo Privacy pre iPhone 16

Popis produktu
Toto ochranné tvrdené sklo Privacy pre iPhone 16 poskytuje vynikajúcu ochranu a funkcie ochrany súkromia, s aplikátorom pre jednoduchú inštaláciu.

Špecifikácie
• Hrúbka: 0,33 mm sklo s 0,38 mm Privacy AB lepidlom
• Tvrdosť: 9H
• Ochrana súkromia: Obojsmerný filter na ochranu súkromia pre ochranu vašich súkromných informácií
• Vlastnosti: Odolné voči odtlačkom prstov, odolné voči poškriabaniu
• Povrchová úprava: Plazmový olej proti odtlačkom prstov
• Odolnosť voči vode: Počiatočný uhol vodnej kvapky 110 stupňov
• Odolnosť: Odolá pádu 64G guľôčky z výšky 50 cm 3-krát bez prasknutia, 10 prechodov 8

Obsah balenia
• 1 x Ochranné tvrdené sklo Privacy
• 1 x Aplikátor
• 1 x Čistiaca sada (alkoholový obrúsok, mikrovláknová utierka, nálepka na odstránenie prachu)

Inštalačné pokyny

1. Dôkladne si umyte ruky.
2. Vypnite svoj iPhone 16.
3. Vyčistite obrazovku priloženým alkoholovým obrúskom a potom ju osušte mikrovláknovou utierkou.
4. Použite nálepku na odstránenie prachu na odstránenie zostávajúcich častíc.
5. Zarovnajte aplikátor s obrazovkou vášho telefónu.
6. Odstráňte ochrannú fóliu z ochranného skla Privacy.
7. Opatrne umiestnite ochranné sklo na aplikátor, zabezpečte správne zarovnanie.
8. Stlačte stred aplikátora a posúvajte prst smerom von, aby ste aplikovali ochranné sklo.
9. Po aplikácii opatrne odstráňte aplikátor.
10. Ak zostanú bubliny, jemne ich vytlačte smerom k okrajom pomocou mikrovláknovej utierky.

Funkcia ochrany súkromia
Obojsmerný filter na ochranu súkromia obmedzuje uhol pohľadu na vašu obrazovku, chráni vaše informácie pred bočnými pohľadmi a zároveň zachováva jasnosť pri pohľade spredu.

Starostlivosť a údržba
• Pravidelne čistite ochranné sklo mäkkou handričkou, ktorá nepúšťa vlákna.
• Vyhnite sa používaniu silných chemikálií alebo abrazívnych materiálov na čistenie.

Bezpečnostné upozornenia
• Uchovávajte mimo dosahu detí.
• Neohýbajte ani nevyvíjajte nadmerný tlak na ochranné sklo.
• V prípade rozbitia manipulujte

opatrne, aby ste predišli zraneniu spôsobenému črepinami skla.

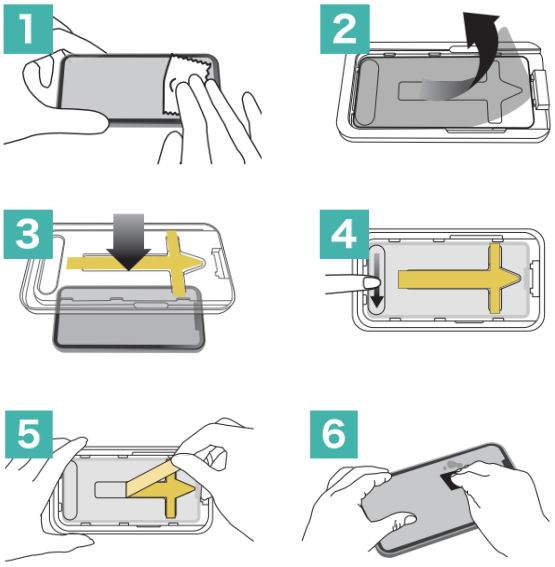

DVICED

Zaščitno kaljeno steklo Privacy za iPhone 16

Opis izdelka
To zaščitno kaljeno steklo Privacy za iPhone 16 nudi vrhunsko zaščito in funkcije zasebnosti, z aplikatorjem za enostavno namestitev.

Specifikacije
• Debelina: 0,33 mm steklo z 0,38 mm Privacy AB lepilom
• Trdota: 9H
• Zasebnost: Dvosmerni filter za zasebnost za zaščito vaših zasebnih informacij
• Lastnosti: Odporno na prstne odtise, odporno na praske
• Premaz: Plazemsko olje proti prstnim odtisom
• Vodoodpornost: Začetni kot vodne kapljice 110 stopinj
• Trpežnost: Prenese 3-kratni padec 64G kroglice z 50 cm brez lomljenja, 10 prehodov 8

Vsebina paketa
• 1 x Zaščitno kaljeno steklo Privacy
• 1 x Aplikator
• 1 x Komplet za čiščenje (alkoholna krpica, krpica iz mikrovlaken, nalepka za odstranjevanje prahu)

Navodila za namestitev

1. Temeljito si umijte roke.
2. Izklopite svoj iPhone 16.
3. Očistite zaslon s priloženo alkoholno krpico, nato ga posušite s krpico iz mikrovlaken.
4. Uporabite nalepko za odstranjevanje prahu, da odstranite preostale delce.
5. Poravnajte aplikator z zaslonom vašega telefona.
6. Odstranite zaščitno folijo z zaščitnega stekla Privacy.
7. Previdno namestite zaščitno steklo na aplikator, zagotovite pravilno poravnavo.
8. Pritisnite sredino aplikatorja in povlecite prst navzven, da nanesete zaščitno steklo.
9. Po nanosu previdno odstranite aplikator.
10. Če ostanejo mehurčki, jih nežno potisnite proti robovom s pomočjo krpice iz mikrovlaken.

Funkcija zasebnosti
Dvosmerni filter za zasebnost omejuje kot gledanja vašega zaslona, ščiti vaše informacije pred stranskimi pogledi, hkrati pa ohranja jasnost pri pogledu od spredaj.

Nega in vzdrževanje
• Redno čistite zaščitno steklo z mehko krpo, ki ne pušča vlaken.
• Izogibajte se uporabi močnih kemikalij ali abrazivnih materialov za čiščenje.

Varnostna opozorila
• Hranite izven dosega otrok.
• Ne upogibajte in ne izvajajte prekomernega pritiska na zaščitno steklo.
• V primeru loma previdno ravnajte, da se izognete poškodbam zaradi drobcev stekla.

SLO

DVICED

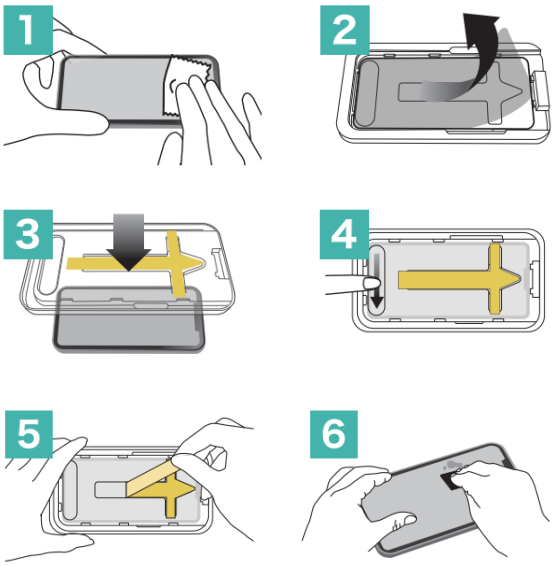

DVICED

Protector de pantalla de vidrio templado Privacy para iPhone 16

Descripción del producto
Este protector de pantalla de vidrio templado Privacy para iPhone 16 ofrece protección superior y características de privacidad, con un aplicador para una fácil instalación.

Especificaciones
• Grosor: Vidrio de 0,33 mm con adhesivo AB Privacy de 0,38 mm
• Dureza: 9H
• Privacidad: Filtro de privacidad bidireccional para proteger su información privada
• Características: Anti-huellas, anti-arañazos
• Revestimiento: Aceite de huella dactilar de plasma
• Resistencia al agua: Ángulo inicial de gota de agua de 110 grados
• Durabilidad: Resiste caída de bola de 64G desde 50 cm 3 veces sin romperse, 10 pases 8

Contenido del paquete
• 1 x Protector de pantalla de vidrio templado Privacy
• 1 x Aplicador
• 1 x Kit de limpieza (toallita con alcohol, paño de microfibra, adhesivo para remover polvo)

Instrucciones de instalación

1. Lávese bien las manos.
2. Apague su iPhone 16.
3. Limpie la pantalla con la toallita de alcohol proporcionada, luego seque con el paño de microfibra.
4. Use el adhesivo para remover polvo para eliminar cualquier partícula restante.
5. Alinee el aplicador con la pantalla de su teléfono.
6. Retire la película protectora del protector de pantalla Privacy.
7. Coloque cuidadosamente el protector de pantalla en el aplicador, asegurando la alineación correcta.
8. Presione el centro del aplicador y deslice su dedo hacia afuera para aplicar el protector de pantalla.
9. Una vez aplicado, retire cuidadosamente el aplicador.
10. Si quedan burbujas, empújelas suavemente hacia los bordes usando el paño de microfibra.

Función de privacidad
El filtro de privacidad bidireccional limita el ángulo de visión de su pantalla, protegiendo su información de vistas laterales mientras mantiene la claridad cuando se ve de frente.

Cuidado y mantenimiento
• Limpie el protector de pantalla regularmente con un paño suave y sin pelusa.
• Evite usar productos químicos fuertes o materiales abrasivos para la limpieza.

Precauciones de seguridad
• Mantener fuera del alcance de los niños.
• No doble ni aplique presión
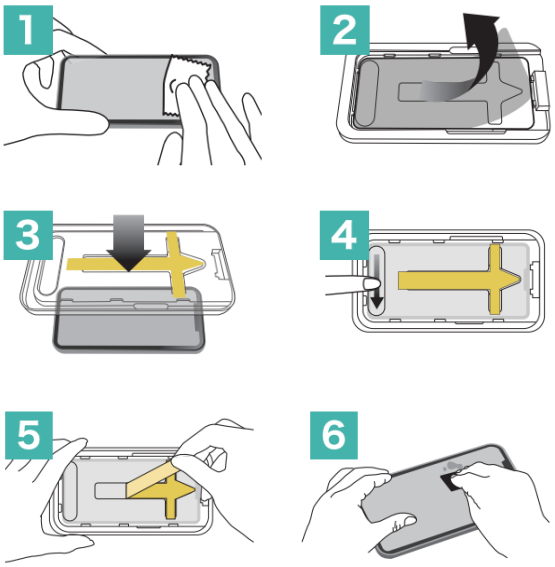
excesiva al protector de pantalla.
• En caso de rotura, manipule con cuidado para evitar lesiones por fragmentos de vidrio.